



【今月の表紙】 サッカー教室inファジアーノ岡山スポーツパーク寄島

11月1日、寄島中学校跡地に設営されたファジアーノ岡山スポーツパーク寄島にて、サッカー教室を開催しました。教室では、ファジアーノ岡山普及部コーチの指導のもと、じゃんけんを取り入れたユニークなウォームアップやパスの練習、試合が行われ、小学1年生から4年生までの児童が参加しました。子どもたちは、真剣なまなざしでボールを追いかけて、仲間と笑顔でコートを駆け回ったりして、サッカーを楽しんでいるようでした。

目次

新ごみ焼却施設の試運転開始 …2～3
 確定申告の準備をお早めに …4～5
 あさくち情報ワイド ……6～13
 あさくちナイスショット…14～15
 あさくち情報満載 ……16～23
 としょかんだより ……24
 今月のほしのたより ……25

さわやかあいさつ! 笑顔の源 …26
 休日当番医 ……26
 今月の納税 ……26
 住民の動き ……26
 健康づくり事業予定表 ……27
 あさくち婚活イベント ……28
 我が家のアイドル ……28

浅口市
LINE
アカウント



@asakuchi_city

転が始まります！

☎環境課 ☎44-9043

て方が一部変更となります。ご注意ください。

プラスチック製品の分別収集を開始します

新ごみ焼却施設の試運転開始に伴い、プラスチック製品の分別収集、再商品化を始めます。

【新たに分別収集するプラスチック製品】

材料がプラスチックのみでできている長さ30cm未満、厚さ3mm未満のもの

※厚さが3mm以上でも、手で折り曲げられるものは対象



マークがなくても、プラスチックのみでできた製品は分別収集の対象です。

(例) バケツ、くし、はし、コップ、定規、食品容器、スプーン・フォーク、スポンジ、しゃもじ、おもちゃ、CD（ケース含む）、食器、ケース、ハンガー、歯ブラシ、クリアファイル、ストロー、ちりとり など

【対象外】

- 金属やガラスなど、プラスチック以外の部分が付いているもの
- サイズが条件を超えるもの
- 硬質で、手で折り曲げられないもの
- 電池、電気で動くもの
- 汚れや臭いを落とせないもの

【出し方】

- プラスチック製容器包装と一緒にごみステーションへ
- 資源物ストックヤードへ直接搬入も可能



市ホームページ

スプレー缶の回収方法が変わります

スプレー缶が原因と考えられるパッカー車の火災が相次いだため、スプレー缶の回収方法を変更します。火災防止のため、ご理解とご協力をよろしくお願いします。

【新しい出し方】

スプレー缶の中身を完全に抜いた後、袋に入れずに本庁、金光・寄島総合支所、リサイクルセンターの4つの拠点へ直接お持ち込みください。

- 新しい出し方を原則としますが、直接搬入できない場合は、これまで通り、スプレー缶の中身を完全に抜いた後、市指定のもえないごみ袋に入れてごみステーションへ出すことも可能です。ただし、この場合は、袋の中にスプレー缶があることがわかるように張り紙をしてください。



回収拠点に設置する回収箱



ごみステーションへ出す場合の張り紙の例



市ホームページ

ごみの分別に便利なスマートフォンアプリ「さんあ〜る」

新しいごみの分別方法の検索や収集日の通知が届く、無料のスマートフォンアプリです。ごみ出しに便利な機能がたくさんありますので、ぜひご利用ください。



市ホームページ

12月15日
から

新ごみ焼却施設の試運

新ごみ焼却施設の試運転開始に伴い、12月15日（月）から、ごみの搬入先や収集日、捨

新ごみ焼却施設の概要

- 施設名** 井笠広域里庄清掃工場
場所 里庄町大字新庄3656番地4
(現在のごみ焼却施設の隣)
試運転期間 12月15日（月）
～令和8年3月31日（火）
対象地域 市内全域（金光地域を含む）
持込受付 月～金曜日、毎月第4日曜日
(年末年始を除く)
8時30分～16時30分
処理手数料 家庭系ごみ：無料
事業系ごみ：10kgあたり170円
※試運転期間中も手数料が発生
します。
搬入できるもの もえるごみ、可燃性粗大ごみ
(タンスやふとん、毛布、畳など)
※金属類、ガラス類などの不燃性
装飾品や付帯物は、事前に取り
外したうえ、搬入してください。



市ホームページ

金光地域のごみ収集日が変わります

| 対象地区 | もえるごみ | もえないごみ 不燃性粗大ごみ | 資源ごみ |
|------------------------|-------|-------------------|---------|
| 上竹、下竹、駅胡麻屋、占見、地頭下 | 火・金曜日 | 第2・4木曜日 | 第1・3水曜日 |
| 八重、道木、福永、佐方、須恵、大谷西、大谷東 | 月・木曜日 | 第2・4金曜日 | 第2・4水曜日 |

- 「八重第1、中新田、東中新田、宮黒地区」は、「上竹、下竹、駅胡麻屋、占見、地頭下地区」と同じ収集日です。
- 令和7年度のごみ収集カレンダーは市ホームページに掲載しています。
- 上記以外（鴨方・寄島地域）の収集日は、これまでと同じです。



市ホームページ

みんなで取り組む ごみ減量! vol.34

■市内で出た燃えるごみの量

| | |
|---------|----------|
| 令和7年10月 | 527.39 t |
| 前年同月 | 519.86 t |

問環境課 ☎44-9043

食品ロス・使い捨て・過剰包装など、暮らしの中にあるムダを見直し、日頃から環境にやさしい選択を心がけましょう。



準備をお早めに!

税務課 ☎44-9040

毎年2月9日以降は、申告する年の1月から12月までの保険診療分に係る医療費情報を、マイナポータル連携を利用して、取得・申告書に自動入力できます!

【利用方法】

- ① マイナポータルで利用者登録
(利用者登録済みの人は、マイナポータルにログイン)
- ② 家族分の医療費情報を取得する場合は、マイナポータルで代理人の登録
- ③ 確定申告書の作成・提出



利用者登録



代理人の登録



動画で見る確定申告

▼「医療費控除の明細書」の記載例(抜粋)

| 令和〇 年分 医療費控除の明細書【内訳書】 | | | | |
|-------------------------------------------------------------------------------------------------------------------------------------------------------------------------------------------------|-----------------------------|---------------------------------------------------------------------------------------------------------------------------------------------|---------------|--------------------------------|
| ※この控除を受ける方は、セルフメディケーション税制は受けられません。 | | | | |
| 住 所 | 浅口市鴨方町六条院中3050番地 | 氏 名 | 浅口 太郎 | |
| 1 医療費通知に関する事項 | | | | |
| 医療費通知(※)を添付する場合、右記の①～③を記入します。 ※医療保険者が発行する医療費の額等を通知する書類で、次の6項目が記載されたものをいいます。 (例:健康保険組合等が発行する「医療費のお知らせ」) ①被保険者等の氏名、②療養を受けた年月、③療養を受けた者、 ④療養を受けた病院・診療所・薬局等の名称、⑤被保険者等が支払った医療費の額、⑥保険者等の名称 | | | | |
| (1) 医療費通知に記載された医療費の額 | (2) (1)のうちその年中に実際に支払った医療費の額 | (3) (2)のうち生命保険や社会保険などで補てんされる金額 | | |
| 253,000 円 | 120,000 円 | 13,000 円 | | |
| 2 医療費(上記1以外)の明細 | | | | |
| 「領収書1枚」ごとではなく、「医療を受けた方」・「病院等」ごとにまとめて記入できます。 | | | | |
| (1) 医療を受けた方の氏名 | (2) 病院・薬局などの支払先の名称 | (3) 医療費の区分 | (4) 支払った医療費の額 | (5) (4)のうち生命保険や社会保険などで補てんされる金額 |
| 浅口 太郎 | 〇〇中央病院 | <input checked="" type="checkbox"/> 診療・治療 <input type="checkbox"/> 介護保険サービス <input type="checkbox"/> 医薬品購入 <input type="checkbox"/> その他の医療費 | 56,300 円 | |
| | 〇〇内科 | <input checked="" type="checkbox"/> 診療・治療 <input type="checkbox"/> 介護保険サービス <input type="checkbox"/> 医薬品購入 <input type="checkbox"/> その他の医療費 | 21,400 円 | 5,378 円 |
| | 〇〇医院 | <input checked="" type="checkbox"/> 診療・治療 <input type="checkbox"/> 介護保険サービス <input type="checkbox"/> 医薬品購入 <input type="checkbox"/> その他の医療費 | 13,455 円 | |
| | 〇〇薬局 | <input checked="" type="checkbox"/> 診療・治療 <input type="checkbox"/> 介護保険サービス <input type="checkbox"/> 医薬品購入 <input type="checkbox"/> その他の医療費 | 5,455 円 | |
| 浅口 花子 | 〇〇中央病院 | <input checked="" type="checkbox"/> 診療・治療 <input type="checkbox"/> 介護保険サービス <input type="checkbox"/> 医薬品購入 <input type="checkbox"/> その他の医療費 | 23,450 円 | 3,369 円 |
| | 〇〇医院 | <input checked="" type="checkbox"/> 診療・治療 <input type="checkbox"/> 介護保険サービス <input type="checkbox"/> 医薬品購入 <input type="checkbox"/> その他の医療費 | 20,500 円 | |
| | △△内科 | <input checked="" type="checkbox"/> 診療・治療 <input type="checkbox"/> 介護保険サービス <input type="checkbox"/> 医薬品購入 <input type="checkbox"/> その他の医療費 | 11,789 円 | |
| | □□薬局 | <input checked="" type="checkbox"/> 診療・治療 <input type="checkbox"/> 介護保険サービス <input type="checkbox"/> 医薬品購入 <input type="checkbox"/> その他の医療費 | 3,467 円 | |

この明細書は、申告書と一緒に提出してください。

●明細書は、国税庁のホームページからダウンロードできます。また、税務署・市役所の窓口にもあります。

- 令和7年1月から12月までに支払った領収書を集め、医療を受けた人ごとに、かかった病院・薬局別に集計してください。
- 「医療費通知(医療費のお知らせ)」を添付し、その内容を記入することもできます。

Q: 差額ベッド料金は?

A: 医師などの指導により購入・賃借する場合のみ対象になります。

Q: 松葉づえや車いすなどの購入・賃借料は?

A: 原則、対象となる交通費は電車・バスなどの公共交通機関のみです。タクシーは、緊急を要する場合や病院の所在地・症状によって電車・バスなどの利用ができない場合のみ対象になります。

Q: 通院時のタクシー代は?

A: 原則、対象となる交通費は電車・バスなどの公共交通機関のみです。タクシーは、緊急を要する場合や病院の所在地・症状によって電車・バスなどの利用ができない場合のみ対象になります。

Q: おむつ代は?

A: 6か月以上寝たきり状態でおむつの使用が必要であると医師が認めた人のおむつ代は対象です。(医師が発行した「おむつ使用証明書」または「おむつ使用の確認書」などが必要)

Q: あんま・はりなどの費用は?

A: 治療のためのあんま・マッサージ・指圧師・はり師・きゅう師・柔道整復師などによる施術費は、原則として対象になります。ただし、疲れをほぐすなどの健康維持が目的のマッサージ代などは対象外です。

医療費控除

よくあるQ&A

この費用は対象?



所得税の申告が
2月16日から始まります

確定申告の

税務署や市役所の確定申告会場は、大変混み合います。

事前に自宅などで、医療費控除の明細書や事業所得の収支内訳書などをご準備のうえ、お越しください。
書類の書き方や計算方法は、国税庁ホームページをご覧ください。お問い合わせください。

◎所得税および市県民税の医療費控除

～令和2年分の申告から「医療費控除の明細書」の添付が必須に～

自分や家族の病気・けがの治療代を支払った場合、算式による金額を所得から差し引くことができます。

令和7年1月から12月までに支払った領収書を集め、医療を受けた人ごとに、かかった病院別・薬局別に集計し、「医療費控除の明細書」に記入し、必ず確定申告書に添付してください。（明細書の記入方法は本紙4ページを参照）

○控除額の計算方法

$$\begin{array}{|c|} \hline \text{医療費控除額} \\ \text{(控除限度額200万円)} \\ \hline \end{array} = \begin{array}{|c|} \hline \text{1年間に支払った} \\ \text{医療費の合計額} \\ \hline \end{array} - \begin{array}{|c|} \hline \text{医療費を補填する} \\ \text{保険金などの金額} \\ \hline \end{array} - \begin{array}{|c|} \hline \text{10万円または総所得金額の5\%} \\ \text{(いずれか少ない方の金額)} \\ \hline \end{array}$$

- 平成29年分の申告から医療費の領収書の提出が不要となっています。（領収書は5年間保管する必要があります。）また、健康保険組合が送付する「医療費通知（医療費のお知らせ）」を添付することで、医療費控除が受けられます。
- 令和2年分からは、「領収書原本を添付して、医療費の合計額のみを申告する」という方法では、医療費控除として認められなくなりましたのでご注意ください。

◎セルフメディケーション税制（医療費控除の特例）※1

健康の維持増進や疾病の予防のために一定の取り組みを行う人が、特定一般用医薬品など（※2）の購入費を支払った場合、一定の金額の所得控除（医療費控除の特例）を受けることができます。詳しくは、国税庁ホームページをご覧ください。

※1 通常の医療費控除とセルフメディケーション税制は、同時に利用できません。

※2 セルフメディケーション税制で対象となる特定の医薬品とは、医療用医薬品から市販薬に移行した成分を含む医薬品のことです。

- Q** 肺炎球菌ワクチンやインフルエンザの予防接種は？

A 対象外です。
- Q** 介護サービスは、利用する施設やサービス内容により対象外のものがあります。詳しくは、国税庁ホームページをご覧ください。

A 介護サービスは、利用する施設やサービス内容により対象外のものがあります。詳しくは、国税庁ホームページをご覧ください。
- Q** 介護保険制度で提供された一定の施設・居宅サービスの自己負担額は？

A 介護保険制度で提供された一定の施設・居宅サービスの自己負担額は、対象外です。
- Q** 健康診断（人間ドック）費用は？

A 対象外ですが、診断の結果、重大な疾病が発見され、引き続きその疾病の治療を受けた場合は、対象になります。
- Q** 歯の矯正費は？

A 対象外ですが、高校生程度までの発育期の人は対象になります。容姿を美化するためのものは対象外です。
- Q** 薬局や薬店などで市販されている風邪薬などは？

A 医薬品の購入は、一般的に支出される水準を著しく超えない金額であれば対象になります。ただし、栄養ドリンクやビタミン剤など疾病の予防や健康増進のためのものは対象外です。
- Q** 原則対象外です。ただし、病状により個室を使用する必要があるときや病院の都合で相部屋を使えないなど、やむを得ず個室を利用する場合は対象になります。

A 原則対象外です。ただし、病状により個室を使用する必要があるときや病院の都合で相部屋を使えないなど、やむを得ず個室を利用する場合は対象になります。

市制施行20周年記念 ロゴマーク・キャッチフレーズが決定しました

～たくさんのご応募ありがとうございました～

令和8年3月に市制施行20周年を迎えるにあたり、市民の皆様と20周年を盛り上げていくためのロゴマークおよびキャッチフレーズを市内在住の小中学生から募集しました。ロゴマーク103作品、キャッチフレーズ93作品の応募の中から厳正な審査により選定した受賞作品を紹介します。(敬称略)

●最優秀賞を市制施行20周年記念のロゴマーク・キャッチフレーズに採用します。

ロゴマークの部

最優秀賞(1点)



望月美玖
(金光小学校6年)

3つの町が1つになって、これからも浅口市がキラキラしたすてきな市になるようにと
思いをこめて描きました。

優秀賞(5点)



長谷川隆成
(六条院小学校5年)



三宅明里
(寄島学園6年)



岡本結衣
(金光中学校1年)



河手明莉
(金光中学校2年)



川内花菜
(岡山大安寺中等教育学校2年)

キャッチフレーズの部

最優秀賞(1点)

浅口市 キラリと光る 海☆星☆緑

石部慎也
(鴨方東小学校4年)

寄島は海、鴨方は星、金光は植木が有名です。
どれもとてもきれいでキラキラ光っています。
みんなに覚えてもらいやすいように、リズム
を良くしました。星マークを使ってキラキラ
しているようにしました。

優秀賞(5点)

すきです、あさくち

堀朔太郎
(金光小学校1年)

みんなが輝く キラリあさくち

横山晴希
(鴨方東小学校4年)

笑顔がキラリ☆輝く未来へ
レッツゴー!

楠戸結心奈
(六条院小学校4年)

え顔と星が未来をてらす町

澤谷柚花
(寄島学園4年)

次の10年へ、夢をつなごう

山上夏歩
(鴨方中学校1年)

キラリと光る☆あさくち 『小中一貫教育』特集

Vol.1

市では、子どもたちに「確かな学力」「豊かな心」「健やかな体」を育み、1人1人の可能性を最大限に伸ばすために、全ての中学校区で、特色と魅力ある小中一貫教育に取り組んでいます。その取り組みを、今月号から4回にわたりご紹介します。

～はじめに～

市では、子どもたちが小学校から中学校まで切れ目なく学べるよう、平成25年度から小中連携教育に取り組んでいます。令和元年度からは、小中一貫教育としてめざす子ども像を共有し、9年間を通した学びを進めています。令和5年度には、市内3つの中学校区を小中一貫教育校に指定し、学校間や地域との交流がより盛んになりました。今年の4月には、小中学校が一体となった義務教育学校「寄島学園」を開校し、一貫教育の充実がさらに進んでいます。今後も、地域と協力しながら、園から中学校までつながる教育を推進していきます。

当市の『小中一貫教育』～特徴～

★児童・生徒の個性や成長を長期的に見守る

教職員は、小中学校を行き来する機会が増えるため、児童生徒の実態を理解した上で幅広い指導が可能になります。中学校の教員が、小学生に教える「乗り入れ授業」も増え、子どもたちは小学校段階から中学校の教員による専門的な学びを受けられます。「小学校に教えに来てくれた先生に会えるから、中学校が楽しみ」という児童もいます。



中学校の教員が小学生へ体育の授業

★中1ギャップの軽減

小学校から中学校への進学時に「人間関係・学習内容・生活リズム」などの環境変化への抵抗が見られることのある、いわゆる「中1ギャップ」。小中一貫教育では、小中学校の枠にとらわれず9年間を通して子どもたちを見守り育てていくことで、中1ギャップを解消・軽減し、より良い学びにつなげる効果が期待できます。



小学校訪問で中学校生活のPR

★地域とのつながりを強化

小中学校が連携および協力することで、これまで以上に地域との関わりを深め、地域から信頼される学校教育を推進できます。当市は、学校と地域住民などが力を合わせて学校の運営に取り組むコミュニティ・スクールが活発で、地域の素材を活かしたさまざまな学びを取り入れています。



地域の人の力を借りて、地域のマルシェへ参画



来月号からは、各地域ごと（一貫教育金光学舎、あい・かもがた学園、寄島学園）の小中一貫教育の取り組みを紹介するよ！

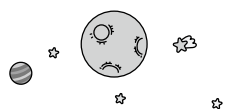

博物館へ行こう



岡山天文博物館 ☎44-2465

プラネタリウム冬番組

「南極ヒーリング ～この地球の果てで～」

地球で一番寒い場所「南極」には、昔のままの雄大で美しい自然や星空が残されています。プラネタリウムで神秘的な南極の世界を見に行きましょう！

上映期間 12月13日(土)～令和8年3月8日(日)

場所 岡山天文博物館

●観覧には入館料とプラネタリウム観覧料が必要です。

●12月9日(火)～12日(金)は番組組み替えのため、休館します。



かがく広場

「すがたをかえるふしぎなもの」

ものを温めるとどうなるんだろう？さまざまなものを温め、変化していく様子を実験を通して学びます！

日時 12月21日(日)

9時30分～(約2時間)

場所 岡山天文博物館

対象 自身で実験や工作ができる人
(保護者同伴可)

講師 久保朋貴さん

定員 10人(先着順)

参加費 300円(別途入館料が必要)

申込み 12月6日(土)から問い合わせ先へ

岡山天文台講座

「『隣人』を見つけるには—太陽系外惑星探査について—」

生命が誕生しているかもしれない星は宇宙にはどのくらいあるのでしょうか。そのような星の“数”の調査方法について紹介します。

日時 令和8年1月17日(土) 16時～17時30分

場所 岡山天文博物館

対象 小学生以上 定員 30人(先着順)

講師 山本広太さん

(京都大学岡山天文台

京都大学理学研究科特定助教)

参加費 入館料

申込み 12月23日(火)から電子申請
または問い合わせ先へ



電子申請

●空きがある場合は当日受け付けを行います。

ちびっこ

ぷらねたりうむ

日時 12月7日(日)・23日(火)

9時30分～10時30分

場所 岡山天文博物館

対象 幼児と保護者

内容 プラネタリウム「こぐま座のティオ」と、にじの会による「楽しいおはなし会」

定員 30人

参加費 入館料と観覧料
(幼児は無料)

●投映中の出入りは自由。

君も望遠鏡博士になろう！

～188cm&せいめい望遠鏡見学ツアー～

岡山天文博物館の隣にある「188cm望遠鏡」と「せいめい望遠鏡」のしくみや歴史を紹介します。大きな望遠鏡を目の前で見てくださいか？

| | 日程 | 参加費 |
|----------|-----------|------|
| 188cm望遠鏡 | 12月14日(日) | 100円 |
| せいめい望遠鏡 | 12月6日(土) | 200円 |

時間 11時30分～12時15分 場所 岡山天文博物館

定員 各日10人(先着順) 申込み 問い合わせ先へ

●別途入館料が必要です。

●望遠鏡の点検などにより、見学日時の変更および中止になる場合があります。

●空きがある場合は当日受け付けを行います。

令和8年 二十歳の集い『Next chapter～あさくち界隈から世界へ～』

日 時 令和8年1月11日（日）

受付 12時15分～

開式 13時30分～

場 所 ふれあい交流館「サンパレア」

対 象 平成17年4月2日～平成18年4月1日生まれの人

●市出身で市外在住の人でも出席できるため、希望する場合は、ご連絡ください。



問ひとつづくり推進課（中央公民館内） ☎44-7001

年末年始の市役所窓口など

窓口受付

年末 12月26日（金）17時15分まで
年始 令和8年1月5日（月）8時30分から

コンビニ交付

（住民票、印鑑登録証明書、所得・課税証明書）

休止期間 12月29日（月）～令和8年1月3日（土）

- 利用には、利用者証明用電子証明書が入っている、マイナンバーカードが必要です。



戸籍の届出

24時間365日受付

- 年末年始や業務時間（8時30分～17時15分）外は、本庁のみで受け付けます。



資源物ストックヤード

閉鎖期間 12月24日（水）16時
～令和8年1月5日（月）9時

- 本庁（庁舎東側駐輪場）
- 寄島総合支所（寄島老人福祉センター北側）
- 金光総合支所（庁舎南側駐車場東側）

し尿くみ取り

休業期間 12月30日（火）～令和8年1月4日（日）

- 年末のくみ取りを希望する人は、12月23日（火）までに問い合わせ先へ
- 12月6日、13日、20日、27日（土）は営業します



問い合わせ先

コンビニ交付（住民票・印鑑登録証明書）・戸籍の届出：市民課 ☎44-9042

コンビニ交付（所得・課税証明書）：税務課 ☎44-9040

資源物ストックヤード：環境課 ☎44-9043

し尿くみ取り：株式会社クリーン・システム ☎086-522-5100

障害者週間特集

～誰もが住み慣れたまちで
安心して自分らしく暮らせるために～

☎社会福祉課（健康福祉センター内） ☎44-7007

12月3日から12月9日までは障害者週間です。

障害の有無にかかわらず、誰もが健やかに暮らせる社会をつくるため、私たちができることを考えましょう。

そもそも障害って？

障害者基本法では、障害の種類は、「身体障害」「知的障害」「精神障害（発達障害を含む）」とされています。障害者は、障害があることだけでなく、**障害によるさまざまな暮らしにくさ（社会的障壁）によって制限を受けている状態の人**とも説明されています。

身体障害

先天的または後天的な理由で身体機能の一部が不自由な状態。

例）視覚障害・聴覚障害・肢体不自由・内部障害など

知的障害

知的機能の障害が発達期（おおむね18歳未満）までにあらわれ、日常生活や社会生活などに支障が生じている状態です。

精神障害（発達障害を含む）

精神障害は、精神疾患（統合失調症、気分障害、パニック障害、アルコール依存症など）により、心の働きに障害が起きる状態です。一方で、発達障害は、生まれつきの脳の障害で、自閉症や注意欠如・多動性障害・学習障害などがあります。

市障害者自立支援協議会の取り組み

市障害者自立支援協議会は、市内の障害福祉事業所、当事者団体、関係機関などで構成され、4つの専門部会が置かれています。各部会では、地域の課題を踏まえて研修会や交流会の開催、情報発信などに取り組んでいます。

また、障害者週間に合わせて、次の啓発イベントを行います。

障害者週間イベントinあさくち

場 所 健康福祉センター

日 程 12月2日（火）～9日（火） パネル・作品展示

12月7日（日）10時～15時 福祉プチマルシェ、
「できた！」がふえる工夫展、
ヘルプマーク出張窓口、
福祉ネイル体験（13時まで）

12月7日（日）13時15分～14時45分 講演会（申込不要）

テーマ：「障害者アートがわが子にもたらしもの」

講 師：「明優海」（障害者アーティストグループ）所属の
アーティストと母

●手話通訳・要約筆記あり

●講演会后、「明優海」による缶バッジワークショップ（16時まで）



福祉プチマルシェでは、作業所や団体が出展し、焼菓子や小物などを販売します。

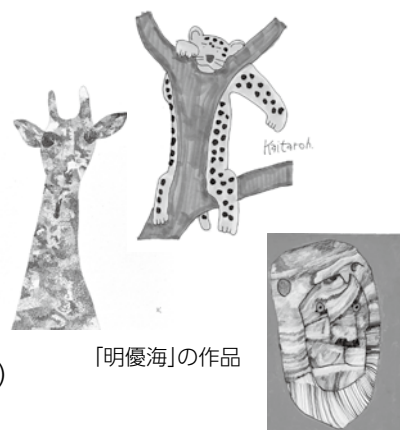

「明優海」の作品

障害に関するお悩みは、「はれ～る」へご相談を

市障害者相談支援センター「はれ～る」では、専門員が障害者や家族などからの日常生活の困りごとや福祉制度・サービスの相談に応じています。

日 時 月～金曜日 8時30分～17時15分
（祝日・年末年始を除く）

場 所 金光町占見新田265-1

（農協金光支店の西側、金光駅から徒歩7分）

●駐車場あり



「はれ～る」
ホームページ

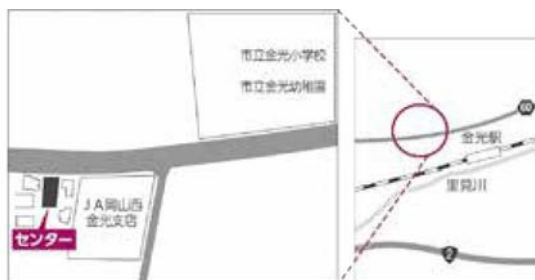

☎市障害者相談支援センター「はれ～る」 ☎54-0066 FAX 42-6307

国民健康保険に加入している方へ 令和7年度人間ドック補助金制度

健康維持・増進のため人間ドック健診料金の一部を助成します。

対 象 次の①～⑤すべてにあてはまる人

- ①**受診日**において市国民健康保険に加入している40歳以上75歳満の人
(令和8年3月31日までに40歳になる人も含む)
- ②全額自己負担で人間ドックを受け、8,400円以上の費用負担をした人
- ③令和7年度に、市が実施する特定健診を受けていない人
- ④**申請日**において納付すべき市税の滞納がない世帯の人
- ⑤特定健診の全ての検査内容の結果を提供できる人

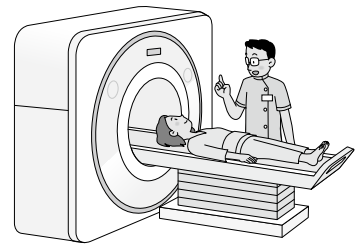

補助金額 7,100円(受診者1人につき1回)

申請方法 令和8年4月20日(月)までに次の必要なものをそろえて、問い合わせ先窓口へ

申請に必要なもの

- 国民健康保険人間ドック費用補助金交付申請書(窓口で記入可)
- 国民健康保険の資格が確認できるもの(マイナ保険証、資格確認書など)
- 受診者名義の振込先口座が分かるもの(通帳など)
- 受診結果が確認できる書類(令和7年4月1日～令和8年3月31日の間に受診したもの)
- 領収書
- 人間ドック補助金制度質問票(窓口で記入可)

【備考】

- ・振込先の口座が受診者でない場合は、委任状(印鑑)が必要です。
- ・提供された受診結果は、特定健診および特定保健指導データとして活用します。
(秘密は守られます)
- ・申請後、人間ドック費用補助金決定通知書が送付され、申請のあった口座に補助金が振り込まれます。



市ホームページ

問健康こども福祉課(健康福祉センター内) ☎44-7114

障害者訪問入浴サービスを開始

身体障害者の身体の清潔保持、心身機能の維持などを図るため、訪問入浴サービスを実施します。

対 象 市内に住所を有し、次のすべてに該当する在宅の人

- 身体障害者手帳1・2級に該当する人
- 居宅での家族による介助および、障害福祉サービスの利用による入浴が困難である人
- 医師の診断により入浴を許可されている人

※これらに該当していても、対象とならない場合があるため、詳しくはお問い合わせください。

自己負担額 1回につき1,266円

※市民税非課税世帯および生活保護世帯は無料

申請方法 問い合わせ先窓口へ
申請書を提出



市ホームページ

問社会福祉課(健康福祉センター内)
☎44-7007

運動サポーター養成講座

ストレッチや筋トレなど、基本的で安全な運動について学び、地域に運動を広めてみませんか？

●「運動サポーターとは」

地域の人が公会堂やコミュニティハウスなどで運動に取り組む「運動クラブ」を継続的に支援する人です。

日 時 (全3回コース)

令和8年1月20日(火)・27日(火)・
2月3日(火)
13時30分～15時30分

会 場 健康福祉センター3階 シリウス

対 象 おおむね75歳までで、運動することに関心があり、安全に楽しく運動する方法を学びたい人(介護認定を受けている人は除く)

内 容 運動実技、健康講話

定 員 30人 **参加費** 無料

申込み 令和8年1月13日(火)までに
問い合わせ先へ

問高齢者支援者(健康福祉センター内)
☎44-7388

浅口市LINE公式アカウントの友だち募集中！

浅口市LINE公式アカウントでは、皆さんの生活に必要な情報をお届けしています！

(例) 重要なお知らせ・イベント情報・
災害時の緊急情報など

【登録方法】

QRコードを読み取るか、LINEホーム画面で「浅口市」を検索。

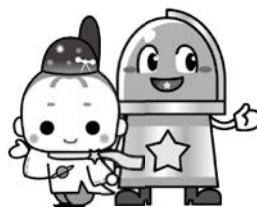

問秘書政策課 ☎44-9037

災害に備える！身近なスマートフォンアプリ

あさくちなび (ライフビジョン)

市公式のスマートフォンアプリです。災害情報だけでなく生活に役立つ市からののお知らせも受信できます。ぜひインストールしてください。

受信（確認）できる情報

- 避難情報やJ-アラート等の国民保護情報
- 防災行政無線で放送された内容
- 市ハザードマップ
- オンライン地図機能で、指定避難所までの経路
- 市からののお知らせや広報あさくち



登録方法

- ① 右のQRコードを読み取り、またはGoogle PlayやAppStoreで「ライフビジョン」を検索し、アプリをインストール。
- ③ 初期設定



- ② 画面に従いインストールが完了後、スマートフォンに表示されるアイコンをタップ。

- (1) 「地域」を選択してロギンを選択
- (2) 「お住いの郵便番号」を入力し「検索」を選択
- (3) 「浅口市」の表示を確認し「次へ」を選択
- (4) お住いの地域をタップし「決定」を選択

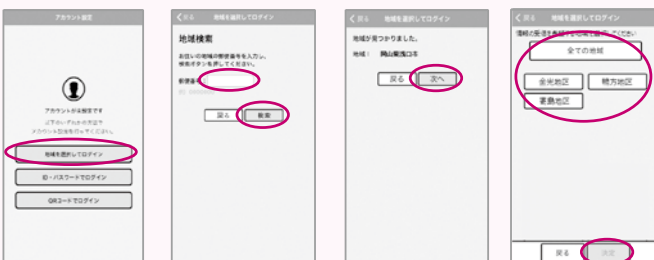

- (5) 受信を希望する情報をONにし「決定」を選択



音声読み上げ機能や
画像で分かりやすい！

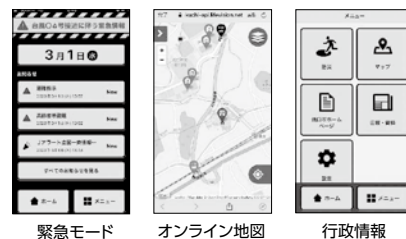

詳しくは、
市ホームページを
ご覧ください。



市ホームページ

問くらし安全課 ☎44-9006

登録完了

政治家の寄附は禁止。有権者が求めることも禁止。

政治家（候補者、候補者になろうとする人、現に公職にある人）と私たち有権者とのつながりはとても大切です。しかし、金銭や品物で関係が培われるようでは、いつまでたっても明るい選挙、お金のかからない選挙を実現できません。

政治家が選挙区内の人にお金や物を贈ることは法律で禁止されており、違反すると処罰されます。また、有権者が寄附を求めることも禁止されています。

贈らない！ 求めない！ 受け取らない！

| | | | | |
|-----------------------------------------------------------------------------------|-----------------------------------------------------------------------------------|-----------------------------------------------------------------------------------|------------------------------------------------------------------------------------|-------------------------------------------------------------------------------------|
|  |  |  |  |  |
| お歳暮やお年賀 | 入学祝・卒業祝 | 病気見舞い | 秘書などが代理で出席する場合の結婚祝 | 秘書などが代理で出席する場合の葬式の香典 |
|  |  |  |  |  |
| 葬式の花輪・供花 | 落成式・開店祝の花輪 | 町内会の集会や旅行などの催物への寸志や飲食物の差し入れ | お祭りへの寄附や差し入れ | 地域の運動会やスポーツ大会への飲食物の差し入れ |

1 政治家の寄附の禁止

政治家（候補者、候補者になろうとする人、現に公職にある人）は、選挙区内の人に対して、寄附をすると処罰されます。

2 政治家に対する寄附の勧誘・要求の禁止

有権者が政治家に対し、寄附をするように勧誘や要求をすることも禁止されており、政治家を威迫して、あるいは政治家を陥れる目的で寄附を求めると処罰されます。

3 政治家の関係団体の寄附の禁止

政治家が役職員や構成員である団体や会社が、選挙区内の人に対して、政治家の氏名を表示したり、氏名が類推されるような方法で寄附をすると処罰されます。

4 後援団体の寄附の禁止

後援団体が、選挙区内の人に対して、花輪、香典、祝儀などを出すと処罰されます。

5 あいさつを目的とする有料広告の禁止

政治家や後援団体が、選挙区内の人に対して、有料のあいさつ広告を出すと処罰されます。

6 年賀状等のあいさつ状の禁止

政治家は、選挙区内の人に対して、答礼のための自筆によるものを除き、年賀状などのあいさつ状を出すことは禁止されます。

※1～5によって処罰されると、**公民権停止**の対象となります。





「市総合文化祭」を開催

10月18日、19日に市総合文化祭が開催されました。金光・鴨方・寄島、それぞれの会場において、各町文化協会会員および一般市民により、文芸・美術・芸能を披露されました。

陶芸や俳句、水墨画の作品展示、コーラスや日舞、和太鼓のステージ、お抹茶やちぎり絵、フラダンスの体験コーナーなど、さまざまな催しが行われ、各会場多くの人で賑わっていました。また、子どもたちの作品展示もあり、親子三代で訪れる人の姿も見られ、文芸の秋を楽しんでいました。

「アッケシソウ祭り」を開催

10月19日から28日、寄島町でアッケシソウ祭りを開催しました。昨年より1週間遅い開催となりましたが、今年も寄島干拓地内に、きれいな深紅が広がりました。塩分を含む湿地で生息するアッケシソウは、生育環境が限られることなどから、絶滅危惧種に指定されている珍しい植物です。当市は、本州唯一の自生地であり、紅葉シーズンには毎年、県内外から観光客が集まります。今年も初日から、多くの人々が自生地を訪れ、写真を撮ったり、アッケシソウを守る会のボランティアガイドに質問したり、観察を楽しんでいました。



「あさくち天文台フェスタ」を開催

10月25日、岡山天文博物館および周辺であさくち天文台フェスタを開催しました。

アジア最大級の京都大学せいめい望遠鏡と国立天文台188cm反射望遠鏡の特別公開をはじめ、ミニ講演会や実験、工作などさまざまな催しを行い、子どもから大人まで多くの人々が訪れました。

訪れた人は、普段は研究者しか立ち入ることのできない天文台で、巨大望遠鏡に触れたり、写真を撮ったり、貴重な体験を存分に楽しんでいました。

また、年に1回のこのイベントを、毎年楽しみにしている天文ファンやマニアも多く、各施設の見学はもちろん、研究者に熱心に質問する様子も見られました。



市観光協会が 「あさくち和酒庭園」を開催

10月25日、市観光協会がかもがた町家公園であさくち和酒庭園を開催しました。当市は、良質な米や水に恵まれており、昔から地酒の生産が盛んです。当市の面積で、市内に4つも蔵元があることは、全国的にも珍しく、地酒は大切な地域資源です。これをPRしようと、令和5年に初開催されました。令和6年は天候により中止となったものの、第1回の反響が良かったことから、今回の第2回が開催されました。会場には、多くの人が訪れ、ライトアップされた幻想的な町家の庭園で、地酒の飲み比べや地元の飲食店によるつまみを楽しんでいました。



「あさくち花火大会」を開催

11月1日、三ツ山スポーツ公園周辺であさくち花火大会が開催されました。熱中症や悪天候のリスクに備え、今年は、開催時期をこれまでの8月から11月に変更して行われました。寒さなどが懸念されましたが、市内の学生や団体による華やかなステージや地域物産展による温かい飲食物などの販売により、会場は熱気に包まれていました。訪れた多くの来場者は、秋の夜空に打ち上げられる大きな花火を、家族や友人と時おり歓声を上げながら笑顔で眺めていました。



催し・講座

国際交流協会クリスマス会

海外スタイルのクリスマスを楽しみます。

日時 12月21日(日)

12時～15時

場所 健康福祉センター

参加費 200円

(幼児・外国人は無料)

申込み 不要

岡山国際交流協会事務局

(ひとづくり推進課内)

☎44-7001

シルバー人材センター
「衣類の簡単リメイク講習」

簡単、わんこ服。お手持ちの古着をかわいい犬服にリメイクする技術を学びます。

日時 令和8年1月27日(火)

13時15分～17時

場所 中央公民館2階

大講義室

対象 シルバー人材セン

ターに興味がある人

や就業を希望する60

歳以上の人など

参加費 無料

定員 10人

申込み 令和8年1月13日(火)

までに、オンライン申請

主催 県シルバー人材セン

ター連合会(岡山芳

働局委託事業)

●リメイク用の古着をご持参

ください。

●受講決定は、上記県連合会

より申込締切日から1週間

以内に郵送にて通知します。



オンライン申請

岡山(公社)浅口市シルバー人材

センター ☎54-10909



日本文化講座 お香に親しむ ～香道入門～

お香(香道)の成り立ちや所作を学ぶ講座です。お香の香りに包まれて心落ち着く時間を持ちませんか。

日にち (全2回コース)

令和8年1月30日(金)

令和8年2月13日(金)

時間 9時30分～11時30分

場所 阿藤伯海記念公園臥龍洞

対象 市内在住・在勤・在学者で、両日参加できる人

講師 器楽堂ゆう子さん

定員 15人

参加費 1,000円

申込み 令和8年1月6日(火)までに電子申請または中央公民館設置の申込書を問い合わせ先窓口へ

●希望者多数の場合は抽選。



電子申請

岡山ひとづくり推進課(中央公民館内) ☎44-7001

有料広告

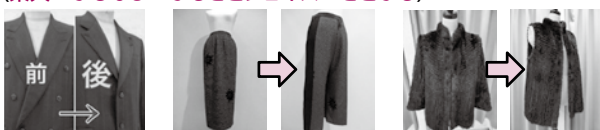
福山市のふるさと納税返礼品にも取り扱いがあります
(楽天・ふるなび・ふるさとチョイス・さとふる)

洋服直しキャラ

720-0065 福山市東桜町1-1
アイネスフクヤマ2F
(JR福山駅前 元繊維ビル跡)

☎084-928-6722

サイズ合った
洋服と一緒に
送り可能

年末ジャンボミニも同時発売

1等・前後賞

年末ジャンボ

10億円

県内での宝くじの売り上げは、公園、学校などの教育施設の充実など、県民のみなさんの身近なところに役立てられています。宝くじは、「県内」でご購入ください。

発売期間 11/21(金)～12/23(火)

お問い合わせ先 岡山県総務部財政課 TEL086-226-7254



有料広告

市制20周年記念 町家でとんど焼き

新年の無病息災を祈願するための小正月行事「とんど焼き」を行います。

日時 令和8年1月12日(月) 祝
10時～11時30分

- 参加費および申し込み不要
- 正月飾りのプラスチックやビニール類・不燃物を取り外してください。お札や人形は、受け付けません。
- 雨天・強風の場合は中止。



岡かもがた町家公園

☎45-8040

浅口新春囲碁まつり

日時 令和8年1月11日(日)
10時～

(受付: 9時～9時30分)

場所 金光公民館3階

実習室・講義室
競技方法 A・B・C級の
3クラス4回戦

会費 2,000円

(文化協会費、食事代
含む)

申込み 不要(当日受付)

●新規参加者歓迎

●金光町囲碁愛好会(河手)

☎42-3265

募集

自衛官

自衛隊倉敷地域事務所では、令和7年度採用の自衛官などを募集しています。

●種目および募集期間

●自衛官候補生・随時

受験資格など詳しくは、事務所にお問い合わせください。



岡山地方協力本部
ホームページ

●自衛隊倉敷地域事務所

☎086-422-7358

平日8時30分～17時15分

お知らせ

所得・課税証明書 (世帯証明)の廃止

「地方公共団体情報システムの標準化に関する法律」に基づき、12月22日(月)に市基幹情報システムの標準化を実施します。

これにより、従来発行していた世帯全員(または世帯の一部)が記載された「所得・課税証明書(世帯証明)」が廃止されます。個人単位の「所得・課税証明書」は、引き続き発行します。

●国税務課 ☎44-9040

交通規制

(金光町大谷地区)

金光教本部の催しなどのため、交通規制が実施されます。

●12月13日・14日

【駐車禁止日時】

12月13日(土) 15時～

12月14日(日) 17時～

【車両通行禁止日時】

12月14日(日) 9時～17時

●年末年始

【駐車禁止】

12月31日(水・年末) 15時～

令和8年1月4日(日) 15時～

【車両通行禁止】

令和8年1月1日(木・年始)

6時～17時

令和8年1月2日(金・年始)

8時～17時

令和8年1月3日(土・年始)

8時～17時

令和8年1月4日(日)

8時～15時

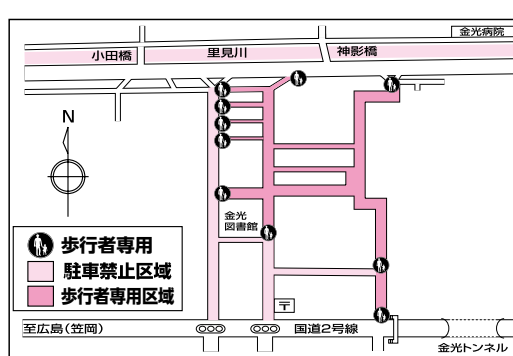

●金光教本部 ☎42-3111

広告募集中

毎月1日発行の「広報あさくち」は、各家庭や市内店舗などに配布されています。イベントや商品PRなどに、ぜひご活用ください！
掲載申込方法など、詳しくは市ホームページでご確認ください。



市ホームページ

活用してみませんか?『広報あさくち』『市ホームページ』

(1か月12,800部発行) (年間1,654,000アクセス)

| 媒体 | 種別 | 大きさ | 色 | 月額掲載料 |
|-----|---------------|------------------|-------|-------|
| 広報紙 | A広告 | 縦4.5cm×横17.4cm | フルカラー | 4万円 |
| | B広告 | 縦4.5cm×横17.4cm | 2色 | 2万円 |
| | C広告 | 縦4.5cm×横8.7cm | 2色 | 1万円 |
| 市HP | トップページ 最下部 | 縦50ピクセル×横170ピクセル | フルカラー | 1万円 |

●秘書政策課 ☎44-9037

広告内容については、直接広告主へお問い合わせください。なお、広告内容などは浅口市が推奨するものではありません。

第77回人権週間(12月4日～10日)

「誰か」のこと じゃない。



毎年12月4日から10日までを「人権週間」と定め、全国的な啓発活動を展開しています。
市では、人権擁護委員による相談所の開設や駅前での啓発活動、人権の花写真展を開催します。

人権の花写真展 日時 12月19日(金) まで 場所 中央公民館・金光公民館・寄島総合支所

人権の花運動は小学生を対象とした活動で、子どもたちが「人権の花」を栽培することにより、命の大切さ、お互いの立場を考え協力し合うことを理解し、思いやりの心を育てることを目的としています。

人権啓発標語優秀作品

市内の小学6年生と中学2年生の児童・生徒から、537点の応募がありました。
審査の結果、次のとおり優秀賞を決定しました。(敬称略)

■小学生の部

やさしさは 言葉と行動 両方で
大丈夫 それも一つの 個性だよ
ちがっても 認めあえる やさしい心
それいいね 君の笑顔と その個性
思いやり みんなで笑顔 いい未来

中務遥 (金光小)
永吉暖々花 (金光小)
丸山蘭 (鴨方東小)
金井翔太 (六条院小)
荒川芽 (寄島学園)

■中学生の部

すてきだね 違いは個性 誇るもの
思いやり 困ったときは おたがいさま
「ありがとう」 この一言で 幸せに
勇気出せ だれかの心が 救われる
十人十色 個性を認め認められ 明るい社会

河手明莉 (金光中)
丸山愛莉 (鴨方中)
谷口愛佳 (鴨方中)
金光育乃 (金光学園中)
長尾羽奈 (金光学園中)

閩市民課 ☎44-9042

第17回 市長杯 中学生英語スピーチコンテスト結果

11月6日、中央公民館で英語スピーチコンテストが行われ、中学生26人が参加しました。
上位入賞者は次のとおりです。(敬称略)

【暗唱の部】

優 勝

兒玉大和 (金光学園中3年)

準優勝

坪井杏都 (金光学園中2年)

平井慶太 (金光学園中3年)

特別賞

中西咲希 (鴨方中2年)

【創作の部】

優 勝

森下陽平 (岡山大安寺中3年)

準優勝

平井敦博 (鴨方中3年)

岸智遥 (金光中2年)

特別賞

澁谷あおい (蒼明学院2年)



閩ひとづくり推進課 (中央公民館内) ☎44-7001

手話を やってみよう！ 「さる」

千支シリーズ

北村 孝夫さん
(備前聴覚障がい者協会)

vol.79

左手の甲を
右手で掻きます。
手の甲を掻く
さるの習性を表現
しています。



動画でも確認できます▶▶▶



岡山社会福祉課(健康福祉センター内)

☎44-7007 FAX 44-7110

2026年版岡山県民手帳

2026年版岡山県民手帳が発行されました。最寄りの書店でお買い求めください。

価格 770円(税込)

●一部取り扱っていない書店があります。

岡山統計分析課

☎086-1226-17258

北朝鮮人権侵害問題 啓発週間

毎年12月10日から16日までの1週間は「北朝鮮人権侵害問題啓発週間」です。

この機会に、拉致問題やそ

の他北朝鮮当局による人権侵害問題に対する認識を深めましょう。

岡山山地方務局人権擁護課

☎086-1224-5761

農業者の皆さん

農業者年金で老後の備えを

農業者年金とは

国民年金の上乗せ年金として農業者が加入できる年金です。積立方式の終身年金で、80歳までの保障もあります。

支給期間

65歳(※1)から終身(仮に80歳前に亡くなった場合でも、80歳までの額を死亡一時金と

して遺族に支給)

●20歳以上60歳未満で、年間60日以上農業に従事する、国民年金第1号被保険者

(保険料免除者を除く)

●60歳以上65歳未満の国民年金の任意加入者

保険料

月額2万円(※2)〜6万7千円

※1

農業者老齢年金は、65歳以上75歳未満の間で、受給開始時期を選択(裁定請求)できます。

※2

35歳未満で政策支援加入の対象とならない人は、保険料の納付下限額1万円。

岡山独立行政法人農業者年金基金

☎031591910371

福祉用具展示・体験コーナー を紹介します

岡山県総合福祉・ボランティア・NPO会館(きらめきプラザ)の「福祉用具展示・体験コーナー」では、身体状況に合わせた用具の選び方、使い方、購入方法について専門相談員のアドバイスが受けられます。

岡山県総合福祉・ボランティア・NPO会館

☎086-1221-3038



岡山県福祉相談センター
ホームページ

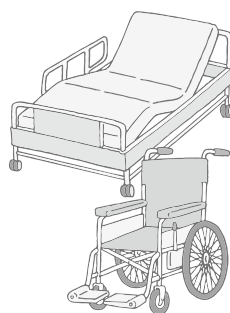

令和7年度 発明くふう・科学研究展

市内小・中学生の受賞作品を展示します。

期間 12月16日(火)〜令和

8年1月8日(木)(月

曜・祝日・年末年始除く

場所 中央公民館ロビー

●入賞者は、1月号で紹介し

ます。

岡山学校教育課(中央公民館内)

☎44-7012

500円お買い上げ毎にスクラッチカードを1枚進呈!

浅口商工会「歳末大感謝祭」

スクラッチカードを軽くこすると、当たりかハズレかがわかります。当たり券は、次回のお買い物から歳末大感謝祭加盟店で、ご利用いただけます。

スクラッチカード使用期限: 2月28日(土) 浅口商工会 ☎0865-44-3211



二次元コードを読みとって
加盟店マップをチェックください。

売出し期間
12/1月~
12/31水

～玉島税務署からのお知らせ～

国税の申告・相談は 国税庁LINE公式アカウントが便利です

確定申告書の作成や税に関する手続き・疑問解決に役立つ情報に
あなたのスマホから簡単にアクセスできます。

確定申告書等作成コーナーからスマホで送信！
マイナポータル連携で確定申告がもっと簡単！

金額などを入力し、自動計算で申告書を作成。
データで送信するため、**紙が不要**。

マイナポータル連携を利用すると
さらに便利です



あなたのニーズに合わせた情報配信！

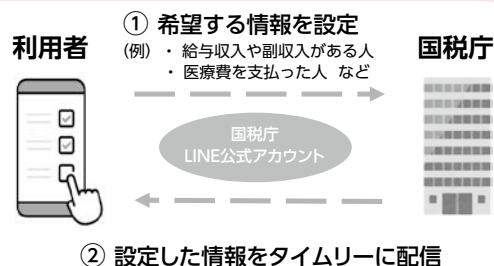

から希望する情報を設定



※メニュー構成は予告なく変更になる場合があります。

「よくある税の質問」(タックスアンサー)を確認



税務署でよくある質問に対する
一般的な回答を調べられます。

不明点は「チャットボット」に相談

あなたが知りたい情報を
チャットボット(ふたば)が
チャット形式でお答えします。



まずは
「友だち追加」から



問玉島税務署 ☎086-522-3121 平日 8時30分～17時

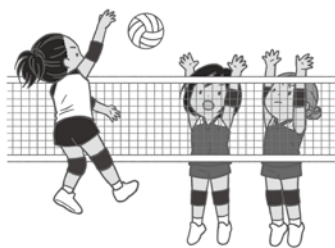

対 場 日
象 所 時
令和8年1月18日(日)
(受付9時)

場 所 天草公園体育館
市内在住・在勤・在学
の中学生以上の女性

浅口カップバレーボール大会

スポーツ

令和7年12月1日(月)から
岡山県最低賃金が
改定されました。

「時間額 **1,047円**」

岡岡山労働局賃金室
☎086-225-2014



酒害相談(無料)
日 時 12月7日(日)
令和8年1月11日(日)
13時~15時

場 所 金光公民館
申込み 不要

対 象 閩中国断酒修養会
☎090-4105-1945

相談

● チーム編成が困難な場合は
男性3人まで可(特別ル
ル有)

参加費 1チーム1000円(代
表者会議時に集金)

申込み 12月27日(土) まで
に問い合わせ先へ

● 令和8年1月8日(木) 19
時30分から中央公民館で代
表者会議を行います。

閩ひとづくり推進課
(中央公民館内)
☎44-7001

シルバー人材センター お仕事説明会

シルバー人材センターで
は、現在400人以上の会員
が、各地域や事業所で好き
な時間に自分にあつた仕事を選
んで働いています。

健康のために何か仕事をし
たい、空き時間を有効に使い
たいという人はぜひ説明会に
ご参加ください。

● 左記の日にち以外でも、随
時相談を受け付けています。

| 日にち | 時間 | 場所 |
|------------------|---------|------------------|
| 12月11日(木) | 13時30分~ | 寄島総合支所 2階会議室 |
| 令和8年 1月14日(水) | 13時30分~ | 市民会館金光 1階視聴覚室 |

対 象 原則60歳以上の市内
在住者

持参物 筆記用具
申込み 不要

**閩(公社)浅口市シルバー人材
センター** ☎54-0909

児童相談所特別相談 (要予約・無料)

倉敷児童相談所の職員と市
家庭児童相談員が児童に関す
る相談に応じ、専門の立場か
ら助言や指導を行います。

日にち 12月12日(金)

令和8年1月9日(金)

令和8年2月13日(金)

令和8年3月13日(金)

時 間 10時~12時

13時30分~15時30分

場 所 健康福祉センター

市内・里庄町在住者

対 象 児童のこと

・しつけで困っている

・ことばや発達の遅れ

・不登校 など

● 知的障害者のこと

・療育手帳の判定 など

申込み 問い合わせ先へ

閩健康こども福祉課

(健康福祉センター内)

☎44-7114



教育相談(要予約)

不登校、社会・学校不適応、
一般育児問題など、子どもの
健全な育成のために、臨床心
理士が相談に応じます。相談
は無料です。

| 日 時 | 場 所 |
|--------------------------------------------------------|-------------------------------|
| 12月6日(土) 令和8年1月17日(土) | 9時~12時 金光公民館 図書室 |
| 12月13日(土) 12月27日(土) 令和8年1月10日(土) 令和8年1月24日(土) | 9時~12時 中央公民館 |
| 12月6日(土) 令和8年1月17日(土) | 14時~17時 ふれあい交流館 「サンパレア」 |

● いずれの会場でも相談を受
けることができます。

閩金光分室(金光公民館内)

☎42-2845

閩学校教育課(中央公民館内)

☎44-7012

**閩寄島分室(ふれあい交流館
「サンパレア」内)**

☎54-3110

人権・行政相談(無料)

いじめ・差別・DV・児童虐待など人権に関する問題の相談に人権擁護委員が応じます。また、国・県・市などが行う行政施策に対する疑問、苦情、要望などの相談に行政相談委員が応じます。

| 日 | 時 | 場 所 |
|---------------------------|---------|--------|
| 12月8日(月) 令和8年1月19日(月) | 9時～11時 | 金光総合支所 |
| 12月5日(金) 令和8年1月16日(金) | 13時～15時 | 浅口市役所 |
| 12月10日(水) 令和8年1月28日(水) | 13時～15時 | 寄島総合支所 |

●申し込み不要。いずれの会場でも相談を受けることができます。

岡市民課 ☎44-9042

無料法律相談(要予約)

土地・家屋のトラブル、金銭の貸借、夫婦間のもめごとなど日常生活で起きるさまざまな法律問題の相談に弁護士が応じます。(1人30分)

申し込みの際は、氏名、住所、電話番号、相談内容の番号(①相続②金銭③離婚④交通事故⑤不動産⑥その他)をお伝えください。また、必要に応じて相手方の氏名(社名など)もお尋ねする場合があります。

日 時 令和8年 1月6日・20日(火)

13時～16時

浅口市役所

場 所 市内在住者

対 象 申し込み

12月10日(水) 8時

30分から予約受付開始(電話のみ)

同じ人からの相談は、年度内1回まで。

●市行政に関わる相談などは不可。

岡市民課 ☎44-9042

岡市民課 ☎44-9042

出張ハローワーク(要予約)

就職・職業相談、求人情報の提供、紹介状の発行、履歴書の書き方指導などハローワーク笠岡の職員が対応します。

日 時 12月5日・19日(金)

令和8年1月16日(金)

10時～15時

(12時～13時は除く)

健康福祉センター

場 所 市内在住者

対 象 申し込み

お問い合わせ先へ

岡市民課 ☎44-9042

サポステ出張相談(要予約・無料)

くらしき地域若者サポートステーション(通称「サポステ」)は、中学校卒業後、さまざまな要因で無業状態にある若者の職業的自立(復学を含む)を支援する機関です。就労や自立に関する悩みなどの相談に応じます。

日 時 12月16日(火)

令和8年1月20日(火)

14時～16時

健康福祉センター

場 所 市内在住の15～49歳

の働くことや将来に不安を抱えている人およびその家族
お問い合わせ先へ
申し込み
お問い合わせ先へ
岡市民課 ☎44-9042

法務局の常設相談(無料)

日常生活での悩みごとや、各種ハラスメントなどの相談に人権擁護委員が応じます。

日 時 毎週(水)(祝日除く)

9時～12時

岡山地方方法務局

場 所 笠岡支局

対 象 申し込み

不要

岡笠岡人権擁護委員協議会

☎0865-6215295

認知症介護者の会 ささえあい

認知症の人を介護する家族が日頃抱えている悩みや不安を話し合う会です。

日 時 12月23日(火)

10時～11時45分

健康福祉センター3階

場 所 多機能研修室

対 象 認知症の人を介護する家族や、認知症介

護の経験を持つ家族
座談会・情報交換など
申し込み 不要
岡高年齢者支援課
(健康福祉センター内)

☎44-7388

高梁川流域空き家対策事業無料相談会(要予約)

12月7日(日)
10時～13時
中央公民館1階
ホール会議室

場 所 空き家、不動産の登記・相続などの諸問題に関する相談に各専門家が対応します。

内容 申し込み

お問い合わせ先へ電話

岡(社)岡山住まいと暮らしの相談センター

☎086-206-5581

support@okayanasoudan.com

☎086-206-5581

☎086-206-5581

☎086-206-5581



今月の市消費生活センター ワンポイント講座

古い回線の電話は使えなくなる!?



今の回線、電話機がそのまま使えます。

【アドバイス】

- NTT 西日本が、固定電話を IP 網（インターネットと同じ）に移行するための局内設備工事をしています。この情報に便乗し、「古い回線を新しい回線に交換する」「アナログ回線は使えなくなる」「今使っている電話機が使えなくなる」といった嘘の説明をして、契約させる悪質業者がいますのでご注意ください。
- アナログ回線とダイヤル式電話機は、交換も手続きも不要です。そのまま今の電話が使えます。

☎ 閩市消費生活センター（産業振興課内） ☎ 44-9007

☎ 消費者ホットライン ☎ 188

安心・安全ひとくちメモ

飲酒運転の根絶 しない！させない！許さない！

飲酒運転は重大事故につながる危険な行為です。飲酒の機会が増えるこの時期は特に気を付けましょう。



飲酒運転しないさせない運動

- 酒を飲んだら運転しない。
- 運転するのなら酒は飲まない。
- 酒を飲んだ人の車には同乗しない。
- 使用者は、従業員に飲酒運転を命じたり、認めたりしない。
- 酒を飲んだ人には車を運転させない。
- 酒を飲んだ人には車を貸さない。
- 運転する人には酒をすすめない。

飲酒運転の罰則

- 酒酔い運転
5年以下の懲役または100万円以下の罰金
- 酒気帯び運転
3年以下の懲役または50万円以下の罰金
- 運転者以外にも適用される罰則があります。

12月1日～1月7日は年末・年始の交通事故防止県民運動期間です。

何かと慌ただしい時期ですが、外出の際は、ゆとりをもって行動し、交通安全に気を配りましょう。

閩くらし安全課 ☎ 44-9006

有料広告

新倉敷メディカルスクエア

【診療科】

胃腸外科・内科・外科
肛門外科・整形外科
リハビリテーション科
皮膚科・泌尿器科

敷地内に、ケアハウスあいの泉・
サービス付高齢者向け住宅あいの泉・
有料老人ホームあいの泉・
ショートステイあいの泉・
デイサービスげんき などを併設。

倉敷市玉島 1719

☎ (086) 525-5001

としょかんだより

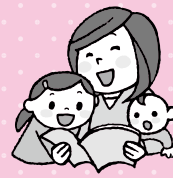

市立図書館に関する
情報は右記
QRコードから



市ホームページ

オススメ

すいせん図書



「双死相殺」

西澤保彦 実業之日本社

妻を殺してしまった。なぜ自分がこんなことを？ 茫然自失の男の前に、別の縊死体が出現。これは偶然の連鎖か、それとも——。アフターコロナの櫃洗市で発生する複雑怪奇な事件の謎を、腕貫を嵌めた公務員探偵が鮮やかに解決。



「いぬさん なんのぎょうれつ?」

オムラトモコ 作 ポプラ社

いろいろな種類の犬たちが集まって、海辺で大行列ができています。「これは なんのぎょうれつ?」ページをめくるその先に、何が待っているのかは、お楽しみ。最後の観音開きのしかけページで、ダイナミックな絵に圧倒されます。

NEW

新着図書案内

(所蔵館についてはお問い合わせください。)

○こどものえほん

- ・そらのさんぽ 荒井良二
- ・えかきになりたいねずみくん 上野紀子
- ・しっぽふんじゃった 海野あした
- ・パンどろぼうとスイーツおうじ 柴田ケイコ
- ・じいじ、じーっ ホッシーナッキー

○こどもの本

- ・もっとまいにち知育クイズ366 高濱正伸
- ・妖怪とふしぎな実験 ガリレオ工房
- ・新スポーツスーパースター伝 ベースボールマガジン社
- ・チーム豊臣! 楠木誠一郎
- ・異世界フルコース 廣嶋玲子

○おとなの本

- ・世界の呪術と民間信仰 島村一平
- ・まいにち食べたい! 生姜レシピ 森島土紀子
- ・イン・ザ・メガチャーチ 朝井リョウ
- ・殺し屋の営業術 野宮有
- ・白魔の檻 山口末桜

12月 休館日のお知らせ

鴨方図書館

| 日 | 月 | 火 | 水 | 木 | 金 | 土 |
|----|----|----|----|----|----|----|
| | 1 | 2 | 3 | 4 | 5 | 6 |
| 7 | 8 | 9 | 10 | 11 | 12 | 13 |
| 14 | 15 | 16 | 17 | 18 | 19 | 20 |
| 21 | 22 | 23 | 24 | 25 | 26 | 27 |
| 28 | 29 | 30 | 31 | | | |

○は休館日

金光さつき図書館

寄島図書館

各館に学習室があります。
詳しくは
お問い合わせ
ください。



行事予定

金光さつき図書館 (☎42-6637)

- おはなしおもちゃばこ piccolo (0歳～2歳)
日 時 12月19日(金) 11時～11時20分
場 所 絵本コーナー
- クリスマスおはなし会 (小学生以下) ※要申込
日 時 12月21日(日) 10時30分～11時30分
場 所 絵本コーナー
定 員 15人 (先着順)
申込み 12月6日(土) から問い合わせ先へ

鴨方図書館 (☎44-7004)

- 紙芝居とおはなしの会 (3歳～小学生)
日 時 12月6・13・27日(土) 10時～(1時間程度)
場 所 えほんのへや
- ぴよちゃんくらぶ (0歳～2歳)
日 時 12月11・25日(木) 10時30分～11時
場 所 えほんのへや
- クリスマスおはなし会 (小学生以下) ※要申込
日 時 12月20日(土) 14時～15時 定 員 15人 (先着順)
場 所 視聴覚室 申込み 12月6日(土) から問い合わせ先へ

寄島図書館 (☎54-3144)

- おはなしのふね (0歳～2歳)
日 時 12月12日(金) 10時30分～11時
場 所 絵本コーナー
- 絵本と紙芝居のたまた箱
「クリスマス子どもお楽しみ会」
(小学生以下) ※要申込
日 時 12月20日(土) 10時30分～11時30分
場 所 多目的室
定 員 15人 (先着順)
申込み 12月6日(土) から問い合わせ先へ

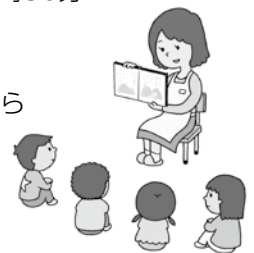

クリスマスツリーの1番上に飾る星に「ベツレヘムの星」という呼び名があることを知っていますか？

ベツレヘムとは、イエス・キリストが誕生した地名です。聖書によれば、この星は東の国からやってきた3人の博士たちを、イエスの元へ導いたと言われています。

【ベツレヘムの星の正体】

「彗星」「惑星の接近」「星の大爆発」など、昔からさまざまな説が唱えられています。しかし、決定的なものはなく、その正体は今でもわかっていないのです。



そもそも、ベツレヘムの星の存在が作り話ではないかとも言われているよ！



～インパクトがある2つの説をご紹介します～

★ジョットによる「ハレー彗星説」

東の国からやってきた3人の博士が生まれたばかりのイエスにあいさつに来たときの様子（東方の三博士の礼拝）を題材にした有名な絵画のひとつに、イタリアの画家であるジョットの作品があります。この作品は、ジョットが実際に見たと考えられるハレー彗星らしき星が描かれています。しかし、実際にハレー彗星が出現した時期と一致しません。【図1】



【図1】ウィキメディア・コモンズ（パブリックドメイン）

★ケプラーによる「木星と土星の3連会合説」

ドイツの天文学者、ヨハネス・ケプラーは、紀元前7年に木星と土星が3回大接近し、これがベツレヘムの星の正体であると結論付けています。

天文学者ならではの緻密な計算から導き出した、説得力のある説ですが、実際は、少し離れており、それほどの明るさではなかったのではという話も出ています。

【図2】



【図2】ステラナビゲーターを使用して作成



市民公開講座

「CKDって何? 聞いて納得! 守ろう腎臓!」

自分や周りの人の腎臓を守るために、何ができるか、どうやって早期発見するかを学ぶ講座です。CKDについて知りたい人、健康や生活習慣病に興味のある人はぜひご参加ください。

CKD（慢性腎臓病）とは…

日本人の成人5人に1人が罹患する国民病と言われている病気です。自覚症状がでにくく、気づかぬうちに悪化している可能性があります。放置すると、心臓病や脳卒中、人工透析になり、日常生活が大きく変わることもあります。

しかし、治療により進行を遅らせることもできる病気です。



日 時 令和8年1月14日（水）14時～15時30分（受付13時30分～）

場 所 健康福祉センター3階 シリウス

対 象 市内在住・在勤者

申込み 不要

講 師 内田治仁さん

（岡山大学学術研究院医療開発領域 腎臓・糖尿病・内分泌・内科教授）

●開催日の10時時点で、市に警報が発表されている場合は、中止とします。また、災害などの状況により急遽中止する場合があります。

閩健康こども福祉課（健康福祉センター内） ☎44-7114

休日当番医

（診療時間は9～17時）

- 休日に、けがをしたり急病になった人のための診療です。急患ではない場合は平日に受診しましょう。
- 休日当番医は変更になることがあります。当日に電話などで確認し、事前に症状を説明のうえ、かかりましょう。

| | | | |
|------------|---------------|-----|----------|
| 12月 7日(日) | にしした泌尿器科クリニック | 鴨方町 | ☎44-1010 |
| 12月14日(日) | 磯川内科医院 | 里庄町 | ☎64-2001 |
| 12月21日(日) | ほかも医院 | 金光町 | ☎42-6616 |
| 12月28日(日) | 鴨方整形外科 | 里庄町 | ☎44-6252 |
| 12月29日(年末) | 金光病院 | 金光町 | ☎42-3211 |
| 12月30日(年末) | にいつクリニック | 里庄町 | ☎64-3622 |
| 12月31日(年末) | ナガヒロ医院 | 鴨方町 | ☎44-5665 |
| 1月 1日(年始) | 福嶋医院 | 寄島町 | ☎54-3177 |
| 1月 2日(年始) | 高山医院 | 鴨方町 | ☎44-2332 |
| 1月 3日(年始) | よりしま中西医院 | 寄島町 | ☎54-2324 |
| 1月 4日(日) | みわ記念病院 | 金光町 | ☎42-5000 |

市内から里庄町の病院に電話をかける時は、市外局番（0865）をつけてください。

今月の納税

| 税 目 | 固定資産税 | 第3期 |
|-----|------------|-----|
| | 国民健康保険税 | 第6期 |
| | 介護保険料 | 第6期 |
| | 後期高齢者医療保険料 | 第6期 |
| 納期限 | 12月25日（木） | |

住民の動き

令和7年10月末現在
（住民基本台帳人口）

| | | |
|-----|----------|-------|
| 男 | 15,660人 | (+1) |
| 女 | 16,619人 | (-17) |
| 計 | 32,279人 | (-16) |
| 世帯数 | 14,504世帯 | (+7) |

（ ）内は前月比

健康づくり 事業予定表

12月1日から1月10日まで

問健康こども福祉課（健康福祉センター内） ☎44-7114



市ホームページ

詳しくは、令和7年度 浅口市健康づくりガイド「おとなの健康編」・「妊娠～親子の健康づくり編」でご確認ください。

市ホームページでおとなのけんしん、子どもの健診・教室などの開催状況を掲載します。

| 月 日 | 受付時間 | 場 所 | 注 意 事 項 |
|-----|------|-----|---------|
|-----|------|-----|---------|

～各種相談～

■健康相談・育児相談…保健師・管理栄養士が健康づくりや育児の相談に応じます。

| | | | |
|-----------|------------|----------|-----------|
| 12月16日(火) | 9:30～11:30 | 健康福祉センター | 市内全地区／要申込 |
|-----------|------------|----------|-----------|

■心の相談(無料)…精神科医師が、心の健康や病気の相談に応じます。

| | | | |
|------------------|-------------|----------|--------------------------------|
| 12月 4日(木) | 10:00～11:30 | 健康福祉センター | 市内全地区／前日までに要申込（社会福祉課 ☎44-7007） |
| 令和8年 1月 8日(木) | | | |

～おとなのけんしん～ 完全予約制 けんしんを受診する際は、必ず受診券をお持ちください。

■レディース検診【内容：子宮頸がん検診、乳がん検診（視触診＋マンモグラフィ併用）、大腸がん検診】

※大腸がん検診のみを受診することはできません

| | | | |
|-----------|-------------|---------|--------|
| 12月 2日(火) | 12:30～14:45 | 寄島サンパレア | 予約受付終了 |
|-----------|-------------|---------|--------|

～子どもの健診・教室～

■離乳食教室(要申込)…1歳未満のお子さんの保護者が対象です。

| | | | |
|------------------|--------------------------|----------|---------------------------------------------------------------------------------------------------------|
| 令和8年 1月 8日(木) | 10:00～11:30 (受付9:45～) | 健康福祉センター | 市内全地区／要申込／対象：生後7～12か月以内のお子さんをお持ちの保護者／定員：10組／内容：歯っぴー編【管理栄養士によるお話・離乳食の展示・歯科衛生士によるお話（お口の発達・歯の手入れの仕方）・個別相談】 |
|------------------|--------------------------|----------|---------------------------------------------------------------------------------------------------------|

※次の健診・教室は、約3週間前に案内を郵送しています。届かない人、都合が悪い人はご連絡ください。

受付時間は、各健診・教室により異なるため、案内をご確認ください。

| 月 日 | 受付時間 | 場 所 | 対 象 (生年月日) |
|-----|------|-----|------------|
|-----|------|-----|------------|

■乳児健診

| | | | |
|------------------|-----------------------|----------|----------------------------|
| 令和8年 1月 7日(水) | 13:00～14:00 (受付時間) | 健康福祉センター | 対象（令和7年8月20日～令和7年10月7日生まれ） |
|------------------|-----------------------|----------|----------------------------|

■2歳6か月児歯科健診

| | | | |
|------------------|-----------------------|----------|----------------------------|
| 12月11日(木) | 13:00～14:00 (受付時間) | 健康福祉センター | 対象（令和5年5月11日～令和5年6月13日生まれ） |
| 令和8年 1月 8日(木) | | | 対象（令和5年6月14日～令和5年8月8日生まれ） |

■3歳児健診

| | | | |
|-----------|-----------------------|----------|--------------------------|
| 12月18日(木) | 13:00～14:00 (受付時間) | 健康福祉センター | 対象（令和4年5月6日～令和4年6月6日生まれ） |
|-----------|-----------------------|----------|--------------------------|



『あさくち♡婚活イベント2025』

市縁結びサポーター立会いのもと、フリートークやマッチングを行う婚活イベントを開催します。

フリートークの時間を長くとっているのです、お相手とじっくり話すことができます♪ 素敵な「ご縁」を見つけにぜひご参加ください！

日 時 令和8年2月28日(土) 13時～15時30分

場 所 寄島公民館

対 象 20歳～45歳の独身男女

(男性は市内在住・在勤に限る、女性は地域制限なし、学生不可)

参 加 費 無料

申 込 み 令和8年1月16日(金)17時までに電子申請または申込書を窓口へ提出

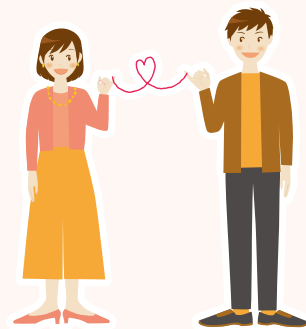

電子申請

図書館政策課 ☎44-9013



おかの こうた
岡野 航大 くん
(12月7日生まれ)



はやし らいか
林 来華 ちゃん
(12月20日生まれ)



かわかみ みく
川上 美空 ちゃん
(12月22日生まれ)

＼ご家庭のアイドルを募集しています！／

広報あさくちにお子さんの写真を載せませんか。市に住民票がある令和7年2月生まれのお子さんの写真を12月末までに電子申請またはEメール、郵送にてお申し込みください。郵送の場合は写真の裏面に保護者の氏名・連絡先、子どもの氏名(ふりがな)・生年月日・住所・性別を明記してください。また、Eメールの場合は、タイトルを「我が家のアイドル」とし、本文に各項目を記載し、jpegファイルで送信してください。

なお、応募された写真は返却しません。

電子申請：市電子申請サービスによるお申し込みはQRコードをご利用ください。

Eメール：hisyoseisaku@city.asakuchi.okayama.jp

送 り 先：〒719-0295 (住所不要) 浅口市役所秘書政策課



ゆげ いくや
弓削 育優 くん
(12月26日生まれ)



やしろ かんた
八代 菜太 くん
(12月27日生まれ)

より安くより長持ちする塗装を！浅口、笠岡エリアの皆様へ！
これから塗装をお考えの方へ 相場チェック 御見積特典 初めのお見積り 応接キャンペーン

外壁塗装 屋 根 喜 店

リフォーム 防水工事

HPG ハウスペイントグループ(株) 相談無料 見積無料

浅口支店/塗装ショールーム お買い物ついでに「お気軽に」 「広報を見た」と すぐにお電話ください！

天満屋ハッピータウン鴨方店2階(ニトリさん隣)

営業時間 10:00～16:00 定休日 水曜日

☎0120-967-094

WEB予約 24時間 受付中!!

6,000円分プレゼント!!

グループ 全店共通 お食事券

かもかた亭

WEB予約 24時間 受付中!!

広告内容については、直接広告主へお問い合わせください。なお、広告内容などは浅口市が推奨するものではありません。

●広報あさくちは市ホームページでも見ることができます。 ●目が不自由な人のために、音訳をしています。詳しくは、秘書政策課 ☎44-9037) へ。
●「QRコード」は株式会社デンソーウェーブの登録商標です。