

令和5年 **11**月号 NO.212

広報あさくち

～市指定無形民俗文化財～「ひがさき踊り(嶋方町)」

今月のピックアップ
令和6年度放課後児童クラブ入会児童募集



児童募集



注意事項

- **3次募集へ応募する人は、必ず1次募集または2次募集で対象学区の児童クラブへ申し込みをしてください。(不承諾となった場合に3次募集へ応募できます)**
- 1次募集で定員に満たない児童クラブのみ、募集を実施します。ただし、金光のびっこクラブとなかよし児童クラブは、2次募集を実施しません。
- **3次募集に応募できるのは、対象学区の児童クラブに申し込み、不承諾となった人のみです。**
- 申し込み先は、たけっ子クラブです。
- 2次募集で定員に満たない場合のみ募集を実施します。
- 3次募集でたけっ子クラブの定員を超えたときは、他の児童クラブで受入れを行う場合があります。



市ホームページ

放課後児童クラブの支援員などを募集中！

各児童クラブでは、子どもたちと一緒に遊んだり、生活の支援をする職員やアルバイトなど（放課後児童支援員および補助員）を募集しています。勤務条件等は、各児童クラブにより異なります。詳しくは各児童クラブにお問い合わせください。

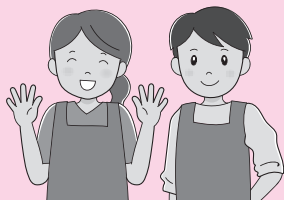

目次 CONTENTS



今月の表紙

9月23日、鴨方ひがさき踊り保存会による市指定無形民俗文化財「ひがさき踊り（鴨方町）」が、清龍山長川寺で公開されました。

この踊りは、1686年（貞享3年）7月に、戦国武将である細川通董の百回忌法要で、長川寺境内で奉納されています。

毎年、鴨方町内の各地で公開されていますが、今年は百回忌法要以来の337年ぶりに長川寺が舞台となりました。

令和6年度放課後児童クラブ入会児童募集 …	2～3
あさくち情報ワイド ……………	4～6
あさくちナイスショット ……………	7～9
あさくち情報満載 ……………	10～19
としょかんだより ……………	20
今月の星のたより ……………	21
さわやかあいさつ！笑顔の源 ……………	22
休日当番医 ……………	22
今月の納税 ……………	22
住民の動き ……………	22
健康づくり事業予定表 ……………	23
我が家のアイドル ……………	24
冬の観望会 ……………	24

浅口市民憲章

いのち輝く、心豊かな生活に努めます
文化と歴史、自然を大切に守ります
平和を愛し、国際理解を深めます

全児童クラブで申し込み方法が変わります 令和6年度 放課後児童クラブ入会

放課後児童クラブは、仕事などで保護者が昼間家庭にいない小学生に遊びや生活の場を提供し、児童の健全な育成を図ることを目的として、全小学校区で開設しています。

【対象児童】 市内小学校に就学し、保護者が就労などにより昼間家庭にいない児童

【受付期間等】 いずれの募集も受付は平日14時～18時、土曜日8時30分～18時

	利用形態	対象学年	受付期間
1次募集	常時利用	1～6年生	11月1日(水)～11月18日(土)
2次募集	長期休業利用	4～6年生	11月27日(月)～12月2日(土)
3次募集	長期休業期間の他校受入れ (たけっ子クラブで実施)	1～6年生	12月11日(月)～12月16日(土)

【申込方法】 申し込み用紙の配付・受付は、各児童クラブで行います。

希望する児童クラブへお申し込みください。

- 申し込み多数の場合や入会基準に該当しない場合は、選考によりお断りする場合があります。
- 募集内容などの詳細は、各児童クラブまでお問い合わせください。

■市内放課後児童クラブ一覧

クラブ名	電話番号	開設場所	対象学区
たけっ子クラブ	42-3082	金光竹小学校内	金光竹小学校 市内全小学校の1～6年生 (長期休業期間のみ)
金光のびっこクラブ	42-3120	金光小学校敷地内	金光小学校
きびっ子児童クラブ	42-6513	金光吉備小学校内	金光吉備小学校
にこにこクラブ	44-2206	鴨方東小学校敷地内	鴨方東小学校
たんぼぼクラブ	44-2176	鴨方西小学校内	鴨方西小学校
なかよし児童クラブ	44-2373	六条院小学校敷地内	六条院小学校
寄島児童クラブ	54-2577	寄島小学校敷地内	寄島小学校

インフルエンザの流行シーズンです



「インフルエンザ注意報」発令中!



インフルエンザの感染者が全国的に増加しています。咳エチケットや外出後の手洗いなど、基本的な予防対策をしっかりと行いましょう!

●手洗い・うがいはしっかりと

外出後は石けんを使って、手の甲から指の間、爪の間、手首まで忘れずに20秒ほど洗いましょう。その後、清潔なタオルやペーパータオルでよく拭きとりましょう。うがいは、のどの粘膜についたウイルスを除去するのに有効です。



●バランスのよい食事・十分な休養

主食・肉や魚・野菜など栄養バランスのとれた食事を3食しっかりととりましょう。十分な睡眠時間（休養）をとり、体力や抵抗力を高めることも大切です。



●適度な湿度を保つ

空気が乾燥すると、のどや鼻の粘膜の防御機能が低下し、インフルエンザにかかりやすくなります。特に乾燥しやすい室内では、30分に1回程度の換気や加湿器などで湿度を50%~60%に保ちましょう。



●予防接種を受ける

予防接種は、インフルエンザウイルス感染後に発症する可能性を減らし、発症した場合の重症化防止に有効です。接種を予定している人は、早めに受けましょう。



●人の多い場所への外出を控える

高齢者や妊婦、基礎疾患のある人や疲労気味の人は、人の多い場所への外出は控えましょう。やむを得ず外出する場合は、マスクを着用し、人混みに入る時間を極力短くしましょう。



●咳エチケット

- ①口と鼻を覆うようにマスクを着用しましょう。
- ②マスクがない時はティッシュやハンカチで口と鼻を覆いましょう。
- ③とっさの時は、上着の内側や袖で口と鼻を覆いましょう。



岡健康こども福祉課（健康福祉センター内） ☎ 44-7114

みんなで取り組む ごみ減量! vol.9

■市内で出た燃えるごみの量

令和5年9月	485.02 t
前年同月	551.88 t

岡本庁環境課 ☎44-9043

～ちょっとした工夫で大きな効果に～

殺虫スプレーやヘアスプレーなどのエアゾール缶は、必ず中身を使い切り、ガスを出し切ってから、「燃えないごみ」で出しましょう。





第17回浅口市マラソン大会を開催します

12月10日（日）の市マラソン大会では、コース図のとおり選手が走行します。大変ご迷惑をおかけしますが、選手が安全に完走できるよう、ご理解とご協力をお願いします。

日時 12月10日（日）
9時10分～12時

場所 三ツ山スポーツ公園および周辺

●参加募集は終了しました。



コース図（昨年度と同じコースです）

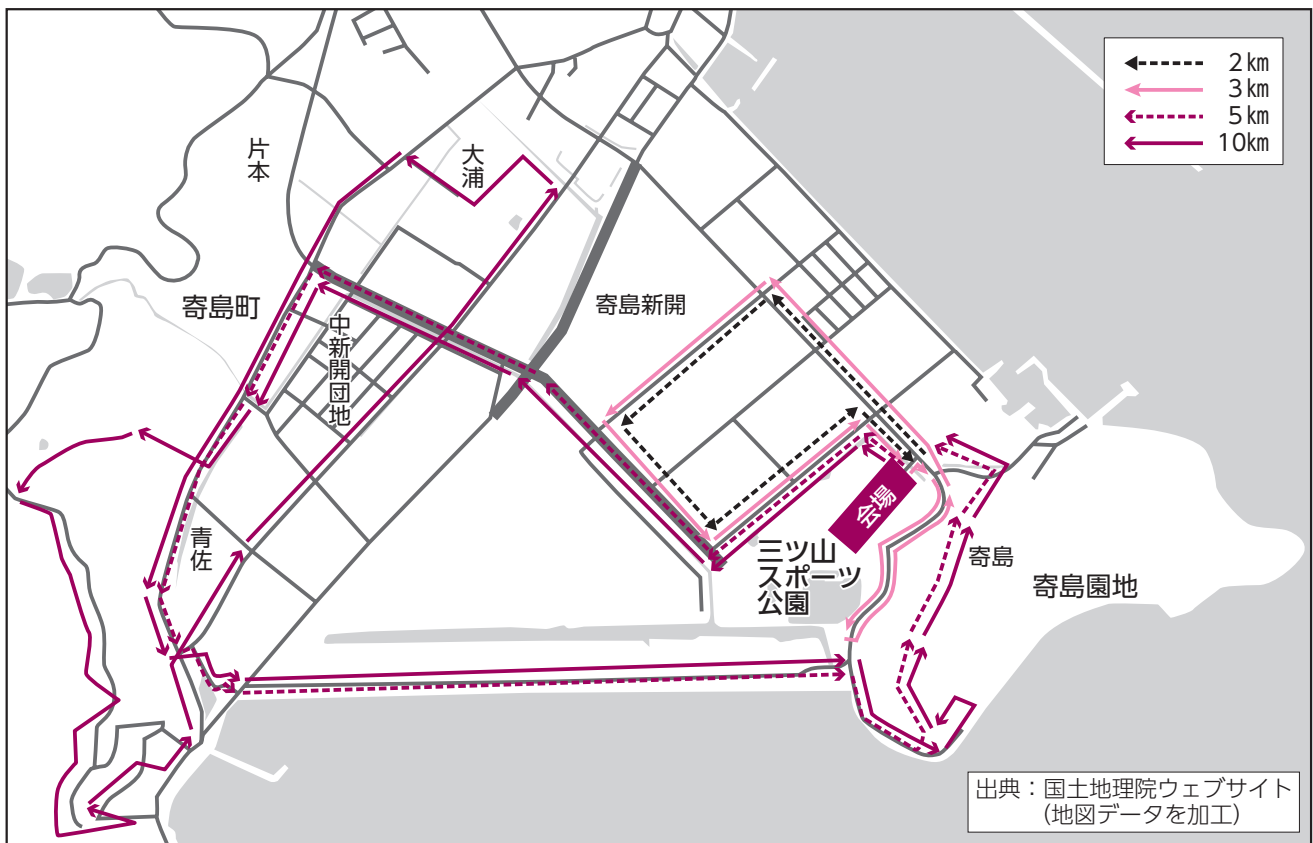

閩教育委員会事務局寄島分室 ☎54-3110

保育士の就職を応援します

市では、市内の私立保育所等に就職する保育士等に就職支援金を支給します。

対象 令和5年10月1日以降に市内の私立保育所等（保育所・認定こども園・小規模保育施設）に新たに就職し、1年以上の勤務が見込まれる保育士、保育教諭等

内容 [常勤保育士等] … 1日6時間以上かつ1か月20日以上勤務すること
20万円
[非常勤保育士等] … 1か月48時間以上勤務すること
10万円

●詳細は、右記QRコードからご確認ください。



市ホームページ

閩教育委員会事務局保育未来課 ☎44-7011

納税は納期内にお願いします～納付忘れにご注意を～

市税は、福祉や教育など市のさまざまな施策の基盤となるものです。

また、国民健康保険税や保険料（介護保険・後期高齢者医療保険）は、自分自身が医療・介護サービスを受ける際に、経済的負担を少なくする基盤となるものです。

納期限を過ぎると、延滞金や滞納処分のリスクを抱えることになります。払い忘れの税金がないか、今一度ご確認をお願いします。

●納付困難な場合はご相談ください

病気や失業などやむを得ない理由で、税金を納期限までに納めることが困難な場合は、放置せず本庁税務課までご相談ください。事情によっては、徴収の猶予などができる場合があります。

●納期限を過ぎると延滞金が発生します

税金や保険料（介護保険・後期高齢者医療保険）を納期限までに納めなかった場合には、本税（料）の他に督促手数料や延滞金が発生します。

【令和5年中の延滞金の割合】（年によって異なります）

納期限の翌日～ひと月を経過するまで：年率2.4%

ひと月を経過した日以降：年率8.7%

●納付されない場合は滞納処分の可能性があります

市は、納税の公平性を保つため、「岡山県」や滞納処分を専門的に行う「岡山県市町村税整理組合」へ徴収の委託を行っています。

滞納をすると、差押えで大切な財産を失うだけでなく、自身の勤務先などが調査を受けることで社会的な信用を失うことにもなりかねません。また、市にとっても財源を損なうことだけでなく、本来発生するはずのない滞納処分に係る経費が発生し、二重の意味で市の財政基盤を圧迫します。

岡本庁税務課 ☎44-9040

～令和4年度差押えの状況～

実施内容		件数(人)	徴収額(円)
市対応分	給与	3	753,185
	年金	11	2,420,540
	預貯金	170	14,288,355
	生命保険	8	392,024
	交付要求	7	231,911
	出資金等	7	112,900
岡山県対応分		10	3,948,950
岡山県市町村税整理組合対応分		38	4,091,365
合計		254	26,239,230

市営駐車場をご利用ください

一時利用のできる有料駐車場を設置しています。

- 年中無休で24時間利用できます。
- 全長5m・車幅2m・車高2.1mのいずれかを超える自動車は駐車することができません。
- 今年度よりキャッシュレス対応しています。
(クレジットカード、交通系IC、nanaco、楽天Edy、WAON)

< 駐車場一時利用案内 >

名称	収容台数	駐車料金
①金光駅西駐車場	22台	入場後1時間まで無料 1時間を超え2時間まで100円 以後1時間ごとに50円を加算
②鴨方駅北駐車場	51台	
③鴨方駅南駐車場	38台	

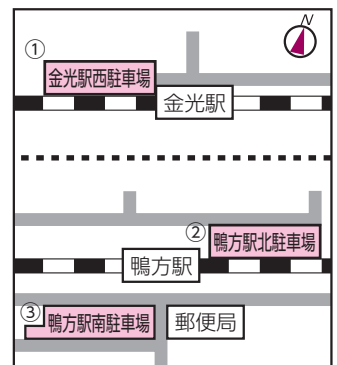

岡本庁建設業務課 ☎44-9014
岡金光総合支所産業建設課 ☎42-7303



笠岡東ロータリークラブ会長の
長鋪方隆さん(右)

日展入賞絵画 ふれあい交流館「サンパレア」へ

9月22日、2017年日展入賞作品・絵画「浜」が笠岡東ロータリークラブから市教育委員会に寄贈されました。

この絵画は、寄島町在住の頃末加代子さんが生まれ育った寄島の魅力をたくさんの人に伝えたいという思いで描かれました。縦160cm、横180cmの油彩画で、寄島の砂浜に置かれた古い船のエンジンや漁網、ブイなどが細やかに表現されています。

絵画はふれあい交流館「サンパレア」に展示しています。

優勝を目指して 市民体育祭鴨方大会

9月24日、ふるさとかもがたプラザ(ビッグハット)で市民体育祭鴨方大会が4年ぶりに行われました。

鴨方町内12地区から約600人が参加し、優勝を目指して各競技に挑みました。子どもから大人まで幅広い世代で参加できる種目が多く、会場は参加者の笑い声や地域の人々の温かい応援で大いに盛り上がりました。

【大会結果】優勝/中六・鳩ヶ丘 準優勝/鴨方 3位/東六



種目「世代を超えて、いざ勝負」(玉入れ)に
夢中の選手たち



子どもから大人まで約30名が訪れ、
朗読会を楽しみました

開園25周年記念事業 町家☆Stories

9月24日、朗読会「町家☆Stories」がかもがた町家公園交流館で開催されました。

これは、同公園の開園25周年を記念して企画されたもので、県内を中心に活動する3名の語り手により、星にまつわるお話などがキーボードの生演奏を交えて披露されました。訪れた人は、情感豊かな朗読を静かに聞き入っていました。

令和6年稼働 シャトレーゼ岡山浅口工場

9月27日、株式会社シャトレーゼが市内に工場の進出を決定したことを受け、企業立地協定書調印式が行われ、同社および親会社の株式会社シャトレーゼホールディングスなどが出席しました。

式では、同社から企業概要や建設される工場について説明があり、地元雇用や地域産品を活用した商品開発に積極的に取り組む方針などが語られました。

中四国初の生産拠点となる岡山浅口工場は、令和6年4月の稼働を目指しており、まずは和菓子、後に洋生菓子が生産される予定です。



株式会社シャトレーゼホールディングス代表取締役社長の齊藤貴子さん(中央右)と株式会社シャトレーゼ代表取締役社長の古屋勇治さん(右)



賞状を手にする山下智也さん(右)

トランペットの演奏で全国優勝 大会結果報告会

9月27日、山下智也さん(鴨方中学校3年生)が、9月に東京都で開催された「第45回全日本ジュニアクラシック音楽コンクール」で優勝したことを、市長に報告しました。

山下さんは、金管楽器部門・中学生の部にトランペット奏者として出場。報告会では「とてもうれしい、大会当日は緊張したが楽しく演奏することができた」と、優勝の喜びを語りました。

JICA青年海外協力隊 市長表敬訪問

10月6日、青年海外協力隊としてコロンビアの少年野球チームに派遣される川田健さん(金光町出身)が、市長を表敬訪問しました。

高校時代、おかやま山陽高校の野球部に在籍していた川田さんは、同協力隊としての活動経験がある堤監督に影響を受け、今回の活動を決意。「自身の経験を活かし、現地の子どもたちに野球技術だけでなく礼儀やマナーを教えたい」と海外派遣への意気込みを語りました。



川田健さん(左)



迫力ある神事に会場からは歓声が湧き起こりました

秋の迫力のある神事 大浦神社秋季例大祭

10月8日、市指定無形民俗文化財の大浦神社競馬神事が、大浦神社で4年ぶりに行われました。これは、秋季例大祭の神事の一つで、参拝者が見守る中、二頭の神馬が境内を疾走しました。

久々の競馬神事を見届けようと、会場は待ちわびた大勢の人でにぎわいました。

海辺に広がる紅葉 アッケシソウ祭り

10月14日～23日、市指定天然記念物「アッケシソウ自生地」の一般公開が行われ、県内外から多くの人を訪れました。

訪れた人は、寄島の海沿いに広がる深い紅色を、写真撮影やスケッチなどを楽しんでいました。

アッケシソウは、環境省のレッドリストで絶滅危惧種Ⅱ類に指定されている貴重な植物で、市は、本州唯一の自生地です。



アッケシソウを守る会のボランティアが観光客をガイドする様子



5年ぶり、姉妹都市交流 モデブリー高校来市

10月6日、南オーストラリア州ティーツリーガリー市にあるモデブリー高校から18人が市を訪れ、市民との交流を通じて日本の文化を体験しました。

寄島中学校では、中学3年生と協力して巻きずしや天ぷら、フルーツ大福などの昼食づくりに挑戦し、初めての食べ物や体験にとっても楽しそうな様子でした。

首都圏に市の魅力を発信!

来場者約55万人「江戸川区民まつり」に初出店



10月8日、「江戸川区民まつり」に市のブースが初出店しました。

これは、東京都江戸川区で開催され、例年約55万人が訪れるイベントです。昨年、江戸川区の小学校が市を訪問したことをきっかけに、交流都市として招待を受けました。5年ぶりの開催となった今年も、早朝から大勢が集まり、ステージや物産展、地元団体によるパレード等のにぎわっていました。



多くの交流都市が軒を連ねる中、西日本から唯一の出店となった浅口ブースでは寄島産・殻付き蒸しカキや地酒の販売、観光パンフレット配布等を実施。ブースの前には絶えず人が集まり、特にカキは午前中で完売するなど大盛況で、首都圏へ市の魅力を存分に発信することができました。





催し・講座

ちびっぴらなたりっむ

日時 11月5日(日)

23日(木・祝)

9時30分～10時30分

岡山天文博物館

内容

岡山天文博物館
幼児と保護者
プラネタリウム「あ
ふりかぼればれ」と、
にじの会による「楽
しいおはなし会」

定員

30人

参加費 入場料と観覧料

(幼児は無料)

● 投映中の出入りは自由。

岡山天文博物館

☎44-2465

京都大学せいめい望遠鏡
テレビ観望会

せいめい望遠鏡の見学や、カメラで捉えた天体の映像をモニターに映して、リアルタイムで観測します。

日時 11月25日(土) 17時30分～20時

集合場所 岡山天文博物館

対象 小学生以上

定員 30人(応募者多数の
場合は抽選)参加費 小・中学生500円、
高校生以上1,000円申込み 11月17日(金)までに、問い合わせ
先へ電話または電子申請

● 一度に応募できる人数は4人までです。

大人の人数を明記してください。

岡山天文博物館 ☎44-2465



電子申請

君も望遠鏡博士になろう!
～せいめい望遠鏡見学ツアー～

博物館の隣にある「せいめい望遠鏡」の歴史やしくみをご紹介します。大きな望遠鏡を目の前で見てみませんか?

日時 11月4日(土)、19日(日)

11時30分～12時15分

場所 岡山天文博物館

定員 各日先着10人

参加費 200円と入館料

申込み 問い合わせ先へ

● 望遠鏡の点検などにより、見学日時の変更
および中止になる場合があります。

● 空きがある場合は当日受付を行います。

岡山天文博物館 ☎44-2465

おせらの折紙と
むかしばなし

日時 12月6日(水)

13時30分～15時30分

場所 かもがた町家公園
交流館内容 折り紙と折り紙にま
つわる昔話講師 かもがた町家管理組合
むかしむかしの皆さん

定員 先着10人

参加費 無料

申込み 問い合わせ先へ

場所 かもがた町家公園

☎45-8040

みんなで国際理解
Feel Free to Join!世界各国の人から話を聞き、
異文化理解を深めましょう。

日時 11月25日(土)

13時30分～15時

場所 健康福祉センター
アズラさん

講師 (インドネシア出身)

参加費 300円(小・中学
生は100円、幼児・
外国人は無料)

申込み 不要

岡山国際交流協会事務局

(教育委員会事務局ひとづくり
推進課内) ☎44-7001老後のために
知っておきたい制度のこと
～成年後見制度や任意後見制度
について～

日時 12月1日(金)

14時～16時

場所 (開場:13時30分)
中央公民館1階
大ホール対象 市内および里庄町在
住・在勤者講師 竹内俊一さん(岡山
弁護士会長 弁護士)

参加費 無料

申込み 不要

主催 浅口医師会

岡山高齢者支援課
(健康福祉センター内)

☎44-7388

シニア向けスマートフォン教室（スマートフォンをお持ちください）

スマートフォンの使い方に自信のない人やより使いこなしたい人向けのスマホ教室です。

日時等 ■スマホ入門・基礎教室（カメラ・地図アプリの使い方）

12月6日（水）

①10時30分～12時 ②13時30分～15時

■スマホ応用教室（アプリの追加、インターネット・防災アプリの使い方）

12月8日（金）

①10時30分～12時 ②13時30分～15時

■Googleのアシスタント・レンズ機能を使ってみよう（音声操作、画像検索）

12月19日（火）

①10時30分～12時 ②13時30分～15時

場所 中央公民館1階 第3会議室

対象 60歳以上の市内在住・在勤者

講師 ソフトバンク株式会社スマホアドバイザー

定員 各回15人（申し込み多数の場合は抽選）

受講料 無料

申込み 金光公民館・中央公民館・ふれあい交流館「サンパレア」に設置している申込書を各公民館窓口へ提出

申込期間 11月2日（木）～11月21日（火）

9時～17時（月曜を除く）

●各教室の①②は同じ内容のため、いずれかお選びください。

●3教室とも申し込みをしても構いません。

☎中央公民館 ☎44-7001



漢字検定にチャレンジ(第3回)

日時 令和6年1月20日（土）9時～

場所 金光公民館

対象 市内外問わず、どなたでも

検定料 2級 3,500円

準2級～4級 2,500円

5級～7級 2,000円

8級～10級 1,500円

申込み 申込書に検定料を添えて12月3日（日）までに問い合わせ先へ

●申し込みが10人未満の場合は中止します。



☎教育委員会事務局金光分室 ☎42-2845

英語検定にチャレンジ(第3回)

日にち 令和6年1月20日（土）

場所 中央公民館

対象 市内在住・在勤・在学者

検定料 準2級 5,600円

3級 4,600円

4級 2,800円

申込み 申込書に検定料を添えて12月2日（土）17時までに中央公民館窓口へ



☎教育委員会事務局ひとづくり推進課

☎44-7001

**事業承継・第二創業セミナー！
ワークショップ**

前向きな事業承継を楽しく考える二日間です。会社やお店の「強み」を確かめてみませんか？

場所 倉敷市民会館
参加費 無料
「セミナー」

事業承継経験者が語る！
事業や文化、伝統、家族の想いをどう承継する？ 事業承継のリアル

日時 12月2日(土)
13時～14時30分

定員 会場50人、
オンライン100人

「ワークショップ」

事業承継への第一歩！
企業・ブランドの特長・強みの言語化ワークショップ

日時 ①12月2日(土)
15時30分～17時30分
②12月3日(日)
10時～12時
③12月3日(日)
14時～16時

定員 各回10人
●申込方法や詳細は
下記QRコードから



高梁川流域事業承継プロジェクトホームページ

株式会社ライトライト
☎0985-7510110

普通救命講習会Ⅰ

日時 ①12月12日(火)
②12月17日(日)

場所 ①笠岡市民会館2階
第3会議室(笠岡市六番町1-10)
②健康福祉センター2階 研修室

内容 成人の傷病者に対する心肺蘇生法講習

定員 各回30人
申込み 次の締め切りまでに問い合わせ先へ

●eラーニング修了者は、申し込みの際に、その旨をお伝えください。

☎0865-6317122
笠岡地区消防組合消防本部
警防課

募集

自衛官

防衛省倉敷地域事務所では、令和5年度採用の自衛官を募集しています。

種目および募集期間

●自衛官候補生…随時
●第3回一般曹候補生…11月30日(木)まで

受験資格などの詳細は、事務所にお問い合わせください。

☎086-422-7358
防衛省倉敷地域事務所
平日8時30分～17時15分



おしらせ

**「金光・鴨方処理区」
公共下水道受益者負担金**

金光・鴨方処理区の公共下水道受益者負担金第3期の納期限は11月30日(木)です。

☎44-9038
☎42-7303
金光総合支所産業建設課

**女性に対する
暴力をなくす運動**

配偶者やパートナー等の暴力(DV)、性犯罪、ストーカー行為、売買春、人身取引、セクシュアル・ハラスメント等の女性に対する暴力は、女性の人権を著しく侵害します。

国では、毎年11月12日から11月25日(女性に対する暴力撤廃国際日)までの2週間を「女性に対する暴力をなくす運動」期間に定め、女性に対する暴力の問題に関する取組を一層強化しています。

期間中、市では健康福祉センター1階ホールにおいて、

啓発パネルの展示を行います。
相談窓口

●緊急時は、110番へ
●DV相談+(プラス)では24時間受付
☎0120-1279-1889
健康こども福祉課(健康福祉センター内)
☎44-7114

**健康福祉センター
浴場廃止のお知らせ**

新型コロナウイルス感染症拡大防止のために利用を中止している、健康福祉センター浴場は、老朽化等の理由で廃止することになりました。

●浴場回数券の払い戻しは、健康福祉センター窓口で受け付けていますので、お早めにご利用いただけます。
☎44-7007
健康福祉課(健康福祉センター内)

10月1日から 岡山県最低賃金が改定されました。

時間額 **932円**

※特定の産業には、特定(産業別)最低賃金が定められています。

岡岡山労働局賃金室 ☎086-225-2014

狩猟期間
野山は自立つ服装で

11月15日(水)〜令和6年2月15日(木)は、狩猟期間です。野山に出かける時は、目立つ色の服装を心がけるなど十分にご注意ください。

●農作物への被害防止のため、イノシシとニホンジカのみ、狩猟期間は令和6年3月15日(金)まで。

岡本庁産業振興課
☎44-9035

手話をやってみよう! vol.53

「Wi-Fi」

左手の人差し指を立てて、その上に、右手の人差し指、中指、薬指の3本を伸ばし、手の甲を相手側に向け、弧を描きます。



動画でも確認できます



岡田 洋子さん
(浅口手話サークル「青い鳥」)

岡社会福祉課(健康福祉センター内)
☎44-7007 FAX44-7110

蜜蜂の飼育には届出を

蜜蜂を飼育する人(趣味の範囲を含む)は、養蜂振興法に基づく「蜜蜂飼育届」の提出が必要です。(手数料は不要)

届出対象
蜜蜂を飼育するすべての人
●対象外についてはお問い合わせをさせていただきます。

届出期間

令和6年1月4日(木)〜1月31日(水)

●年途中で新たに蜜蜂の飼育を始めた場合は、随時届出を行ってください。

届出事項

届出者の住所・氏名・電話番号・飼育場所・飼育予定蜂群数など

届出書類

左記QRコードから様式をダウンロードできます。



岡山県農林水産部畜産課ホームページ

岡岡山県備中県民局

農林水産事業部

農畜産物生産課畜産第一班
☎086-4334-7033

労働保険未手続事業

一掃強化期間

11月は「労働保険未手続事業一掃強化期間」です。1人も雇ったら、労働保険(労災保険・雇用保険)の成立手続が必要です。

☑雇ったら入る。労働者を守る。
正社員、パート、アルバイトなど労働者を一人でも雇ったら、必ず手続きを

労働保険
労災保険・雇用保険

厚生労働省・都道府県労働局・労働基準監督署・公共職業安定所
(一社)全国労働保険事務組合連合会・全国社会保険労務士会連合会

岡岡山労働基準監督署

☎0865-6214196

岡岡山公共職業安定所

☎0865-6212147

人権擁護委員が 委嘱されました

10月1日、佐々野久美さん(寄島町・新任)が、法務大臣から人権擁護委員に委嘱されました。任期は令和8年12月31日までです。人権・行政

相談では、皆さまの人権に関する相談にお応えします。
岡本庁市民課
☎44-9042

ご利用ください「声の広報」

市ホームページでは、広報あさくちを音声で聞くことができます。

これは、目の不自由な人も広報紙の情報が届くように、ボランティア団体「浅口はるか会」によって音訳された「聞く広報紙」です。

項目を選んで聞くことができますので、ぜひご利用ください。

岡本庁秘書政策課

☎44-9037



確定申告はマイナンバーカード×e-Taxで!

◆確定申告書等作成コーナーを利用すると…

自動計算で確定申告書を作成!

画面の案内に沿って金額等を入力するだけで作成完了!



◆さらに、マイナンバーカードを利用すると…

マイナポータル連携で自動入力

控除証明書等のデータを自動入力できるため、集計や入力の手間が不要

●ご利用には事前準備が必要です。証明書等のデータが自動入力できるようになるまで一定の時間がかかりますので、確定申告前にお早目の準備をお願いします。



スマホ申告をご利用の方は…

スマホのカメラで給与所得の源泉徴収票を読み取り、自動入力



動画で見る確定申告

申告書の作成方法などを動画でご案内!



・医療費控除
・住宅ローン控除
・マイナポータル連携
など

チャットボット

ご質問を入力いただければ、AIを活用した「税務職員ふたば」が回答!



国税相談専用ダイヤル（「電話相談センター」につながります。）

0570-00-5901（全国一律料金）

平日8時30分～17時

（土日・祝日と12月29日～1月3日を除く）

●11月1日（水）から利用できます。

①所得税、②源泉徴収・年末調整・支払調書、③譲渡所得・相続税・財産評価
④法人税、⑤消費税・印紙税、⑥その他（確定申告期間は ①確定申告が追加）

音声案内に沿って次の①～⑥を選択します。

岡玉島税務署 ☎086-522-3121

「土地」や「家屋」など 利用状況の変更は ご連絡を

固定資産税は1月1日の状況をもとに課税しています。次のような場合には、本庁税務課へご連絡ください。連絡のない場合、変更前のまま令和6年度も課税されることがあります。

【土地】

土地の利用状況を変更したとき

【例】宅地を畑に変更した

家屋の全部または一部を取り壊したとき

【例】倉庫や物置を取り壊した

未登記家屋の所有者などの変更があったとき

【例】相続登記をしたが、未登記家屋の所有者は変更していない

●家屋を新築・増築すると翌年度から固定資産税が課税されます。家屋調査がまだの人は、本庁税務課までご連絡ください。

本庁税務課

☎ 44-9040

国民年金保険料は 控除の対象です

国民年金保険料は、健康保険や厚生年金などの社会保険料を納めた場合と同様に「社会保険料控除」として、その年の課税所得の控除対象となります。

確定申告等で社会保険料控除を受けるためには、日本年金機構から送られてくる国民年金保険料控除証明書または領収書が必要です。

控除証明書が届く時期

①令和5年1月1日から9月30日までの間に保険料を納めた人：
11月上旬から順次

②10月1日から12月31日までに保険料を納めた人：
令和6年2月上旬から順次

●e-Taxでの確定申告で利用できる控除証明書の電子データを、マイナポータルで受け取ることができます。



日本年金機構ホームページ

岡倉敷西年金事務所

☎ 086-1523-6395

(自動音声②を押して②)

住生活総合調査に ご協力ください

12月1日(金)に、全国で住生活の安定・向上に係る総合的な施策を推進するうえで必要な、住生活総合調査が行われます。ご協力をお願いします。

対象

10月に実施された住宅・土地統計調査に回答した世帯の中から抽出された世帯

●調査の対象となる世帯には、11月下旬から郵送により調査票が配布されます。

【回答方法】オンラインまたは郵送

岡住生活総合調査事務局
☎ 0120-1169-037
11月21日～12月28日10時～18時(日・月曜を除く)

ふるさと産業まつり 第35回「よしま海と魚の祭典」 開催日のお知らせ

今年度から開催日を2月に変更します。(前回までは12月) 日時 2月4日(日) 9時～12時

会場 三ツ山スポーツ公園

●イベント内容等の詳細は、

決定次第お知らせします。
岡よりしま海と魚の祭典
実行委員会
(寄島総合支所産業建設課内)
☎ 54-5116

市戦没者追悼式

9月30日、中央公民館で市戦没者追悼式を執り行いました。

今年度も新型コロナウイルス感染症対策のため、規模を縮小し、ご遺族代表・関係各位が参列しました。
命の尊さと平和の大切さを若い世代の心に引き継いでいきます。



岡市社会福祉協議会

☎ 44-7744

岡本庁市民課

☎ 44-9042

交通安全啓発用品のご寄附
ありがとうございました
(敬称略)

●金光中学校へ夜光タスキ 95本

●玉島交通安全協会金光支部
鴨方中学校へ夜光タスキ 155本

●玉島交通安全協会鴨方支部
寄島中学校へ夜光タスキ 30本

●玉島交通安全協会寄島支部
岡本庁くらし安全課

☎ 44-9006

大切な命を救うために

～児童虐待防止推進月間～

児童虐待とは

【身体的虐待】

殴る・激しく揺さぶる・やけどを負わせる など

【性的虐待】

性的行為を見せる・ポルノグラフィの被写体にする など

【ネグレクト】

家に閉じ込める・食事を与えない・ひどく不潔にする・重い病気になっても病院へ連れて行かない など

【心理的虐待】

言葉による脅し・無視・きょうだい間での差別的扱い・子どもの目の前で家族に対して暴力をふるうなど

虐待かな？と思ったら

虐待の事実を確認していなくても、「心配だ」「疑わしい」と思った時は、そのまま見過ごさず、連絡・相談先へすぐに電話してください。あなたの電話で救われる子どもがいます。

連絡・相談先

家庭児童相談室（健康福祉センター内）	☎44-7114
倉敷児童相談所	☎086-421-0991
児童相談所全国共通ダイヤル	☎189

市内団体が協力しています

市内の学校・病院・警察・行政機関等による「市要保護児童対策地域協議会」では、虐待を受けた子どもをはじめとする要保護児童の情報交換や支援内容を協議し、児童虐待防止に努めています。

虐待の通告があった時、協議会の構成機関が連絡・協力し、早期対応や家庭支援など、解決に向けての支援を行います。

岡健康こども福祉課（健康福祉センター内） ☎44-7114



スポーツ

寄島グラウンド・ゴルフ大会

日時 11月16日(木)
8時30分～

雨天時・11月17日(金)に延期

場所 三ツ山スポーツ公園
寄島町在住・在勤の成人

内容 個人戦24ホール

参加費 1人300円(当日集金)

申込み 11月7日(火)17時までに問い合わせへ

〒5413110
閩教育委員会事務局寄島分室

硬式テニス小川杯 ミックスダブルス大会

日時 12月3日(日)
9時～

雨天時・令和6年1月28日(日)に延期

場所 金光スポーツ公園
テニスコート他

対象 ペアのうち1人は市内在住・在勤・在学者

者

内容 ミックスダブルス
A B級・同C D級

参加費 1ペア2,000円
(当日集金)

申込み 11月19日(日)17時までに中央公民館へ

〒4417001
閩教育委員会事務局ひとつくり推進課

相談

認知症介護者の会ささえあい

認知症の人を介護する家族が日頃抱えている悩みや不安を話し合う会です。

日時 11月28日(火)
10時～11時45分

場所 金光保健センター1階
談話室

対象 認知症の人を介護する家族や、認知症介護の経験を持つ家族

内容 座談会・情報交換等

申込み 不要

〒4417388
閩高齢者支援課
(健康福祉センター内)

教育相談(要予約)

不登校、社会・学校不適応、一般育児問題など、子どもの健全な育成のために、臨床心理士が相談に応じます。相談は無料です。

日	時	場所
11月18日(土) 12月2日(土)	9時～12時	金光さつき図書館
11月4日(土) 11月25日(土) 12月2日(土) 12月16日(土)	9時～12時	中央公民館
11月18日(土) 12月2日(土)	14時～17時	ふれあい交流館「サンパレア」

●いずれの会場でも相談を受けることができます。

〒4212845
閩教育委員会事務局金光分室

〒4417012
閩教育委員会事務局学校教育課

〒5413110
閩教育委員会事務局寄島分室

〒4419042
閩本庁市民課

人権・行政相談(無料)

いじめ・差別・DV・児童虐待など人権に関する問題の相談に人権擁護委員が応じます。また、国・県・市などが行う行政施策に対する疑問、苦情、要望などの相談に行政相談委員が応じます。

日	時	場所
11月20日(月) 12月4日(月)	9時～11時	金光総合支所
11月17日(金) 12月8日(金)	13時～15時	浅口市役所
11月22日(水) 12月6日(水)	13時～15時	寄島総合支所

●申し込み不要。いずれの会場でも相談を受けることができます。

〒4419042
閩本庁市民課

法務局の常設相談(無料)

日常生活での悩みごとや、各種ハラスメントなどの相談に人権擁護委員が応じます。

日時 毎週(水)(祝日除く)
9時～12時

場所 岡山地方法務局笠岡支局(笠岡市十一番町3-2)

申込み 不要

〒086516215295
閩笠岡人権擁護委員協議会

相続・遺言 不動産の名義変更

- 不動産の贈与・売買
- 相続登記
- 遺言書作成
- 新築登記・担保抹消
- 会社設立・役員変更

どんなことでもお気軽にご相談下さい。
司法書士が丁寧にお応えします。

友田司法書士事務所 (0865) 47-0064
鴨方町鴨方848 (鴨方中学校前)

最下段は有料広告です。掲載している広告の内容などのお問い合わせは、直接広告主へお願いします。

無料法律相談(要予約)

土地・家屋のトラブル、金銭の貸借、夫婦間のもめごとなど日常生活で起きるさまざまな法律問題の相談に弁護士が応じます。(1人30分)

申し込みの際は、氏名、住所、電話番号、相談内容の番号(①相続②金銭③離婚④交通事故⑤不動産⑥その他)をお伝えください。また、必要に応じて相手方の氏名(社名など)もお尋ねする場合があります。

日時 12月5日・19日(火)

13時～16時

場所 浅口市役所

対象 市内在住者

申込み 11月8日(水) 8時

30分以降、問い合わせ先へ

- 同じ人からの相談は、年度内1回まで。
- 市行政に関わる相談などは不可。

☎44-9042

サポステ出張相談

(要予約・無料)

くらしき地域若者サポート

ステーション(通称「サポステ」)は、中学校卒業後、さまざまな要因で無業状態にある若者の職業的自立(復学を含む)を支援する機関です。

就労や自立に関する悩みなどの相談に応じます。

日時 11月21日(火)

12月19日(火)

14時～16時

場所 健康福祉センター

対象 市内在住の15～49歳の働くことや将来について不安を抱えている人やその家族

申込み 問い合わせ先へ

☎086-486-5162

出張ハローワーク(要予約)

就職・職業相談、求人情報の提供、紹介状の発行、履歴書の書き方指導などハローワーク笠岡の職員が対応します。

日時 11月17日(金)

12月1日・15日(金)

10時～15時(12時～13時は除く)

場所 健康福祉センター

対象 市内在住者

申込み 問い合わせ先へ

☎44-9042

年金事務所の出張相談(要予約)

年金受給の相談に、倉敷西年金事務所の職員が応じます。

日時 11月24日(金)

10時～12時・13時～15時

場所 浅口市役所

申込み 基礎年金番号がわかるものをご用意のうえ、問い合わせ先へ

☎086-523-6395

女性の人権ホットライン強化週間

11月15日から21日は、全国一斉「女性の人権ホットライン」強化週間です。

「女性の人権ホットライン」は、夫やパートナーからの暴力、職場などにおけるセクシュアル・ハラスメント、ストーカー行為といった女性を

めぐるさまざまな人権問題の相談を受け付ける専用相談電話です。法務局職員または人権擁護委員がお受けします。相談は無料、秘密は厳守します。

女性の人権ホットライン強化週間

☎0570-070-810

8時30分～19時

(土・日は10時～17時)

強化週間以外でも受け付けています

酒害相談(無料)

日時 11月5日・26日(日)

12月3日・24日(日)

13時～15時

場所 金光公民館

申込み 不要

☎090-4105-1945

酒害相談(無料)

☎090-4105-1945

酒害相談(無料)

☎090-4105-1945



新倉敷メディカルスクエア

【診療科】
 内臓外科・内科・外科
 肛門外科・整形外科
 リハビリテーション科
 皮膚科・泌尿器科

敷地内に、ケアハウスあいの泉・サービス付高齢者向け住宅あいの泉・有料老人ホームあいの泉・ショートステイあいの泉・デイサービスげんきなどを併設。

倉敷市玉島 1719
 ☎(086)525-5001

有料広告

今月の市消費生活センター ワンポイント講座

無料バスツアーでの高額商品の勧誘販売に注意!



催眠商法に該当する場合はクリーニング・オフができます。

【アドバイス】

- ツアーの日程を見て、展示会会場でのショッピングが主目的だと分かる場合は、参加しないことが一番です。
- 契約トラブルにあったら、すぐにご相談ください。

閩市消費生活センター(本庁産業振興課内) ☎44-9035
閩消費者ホットライン ☎188

安心・安全ひとくちメモ

令和5年秋季全国火災予防運動
(11月9日~15日)

火を消して 不安を消して つなぐ未来

空気が乾燥し、火災が発生しやすい季節を迎えました。

悲惨な焼死事故や貴重な財産の損失を防ぎ、放火されにくい、「火災に強いまちづくり」を目指しましょう。

～ちょっとした不注意が火事のもと～

- コンロの火をつけっぱなしにいませんか
- たばこの投げ捨てはしていませんか

～住宅用火災警報器の設置・点検を～

皆さまの自宅に、住宅用火災警報器は設置されていますか。設置がまだの場合は、大切な家族の命を守るため、すぐに設置しましょう。

また、万が一の時に作動しなかったということがないように、定期的に作動確認をしてください。

★本体の交換は10年を目安に行いましょう。



閩本庁暮らし安全課

☎44-9006

有料広告

葬儀のことなら

葬祭ホール

絆

- 法要・小さなお葬式も承ります
- 他社会員の方もご相談ください
- いざという時の備えに事前相談
- 納得できる価格でお手伝い

24時間受付

TEL(0865)67-6767



吉相グループ お墓のことは吉相まで
TEL(0865)65-3606



としょかんだより



オススメ

すいせん図書



「私たちの世代は」

瀬尾 まいこ / 著 文藝春秋

小学3年生になる頃に今までにない感染症が流行し、不自由を余儀なくされた少女、冴と心晴。冴は中学でイジメに遭い、心晴は引きこもりになってしまう。それでも周囲に人々の助けもあり、やがて就職の季節を迎え…。

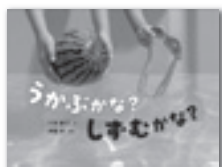

「うかぶかな？しずむかな？」

川村 康文 / 文 岩崎書店

水の中にボールやミニカー、野菜を入れてみると…。浮かぶかな？沈むかな？ボールは浮かんで、ミニカーは沈んだ。ボールをぐいっと水の底に沈めてもぽこっと水面にでてきたよ。丸めた粘土は浮かぶかな？沈むかな？どどん実験してみよう！

NEW

新着本

(所蔵館についてはお問い合わせください。)

○えほん

- まねっこカメレオン リト@葉っぱ切り絵
- どんぐりたいこ ジェリー マーティン
- えほんのしゅやくはなにたろう？ おおの こうへい
- おてがみさがし おくはら ゆめ
- おいもだいさくせん しのだ こうへい

○こどもの本

- 時間をやくパン屋さん キム ジュヒョン
- ねこぜ山どうぶつ園 角野 栄子
- りょうこうのおばけずかん 斉藤 洋
- カタリン・カリコ 増田 ユリヤ
- 論理の鬼 小野田 博一

○おとなの本

- 暗闇の後で クリスティン パイパー
- リラの花咲くけものみち 藤岡 陽子
- ふりさけ見れば 上・下 安部 龍太郎
- 線状降水帯 小林 文明
- 異形の敵中国 櫻井 よしこ

11月

鴨方図書館

日	月	火	水	木	金	土
			1	2	3	4
5	6	7	8	9	10	11
12	13	14	15	16	17	18
19	20	21	22	23	24	25
26	27	28	29	30		

金光さつき図書館

日	月	火	水	木	金	土
			1	2	3	4
5	6	7	8	9	10	11
12	13	14	15	16	17	18
19	20	21	22	23	24	25
26	27	28	29	30		

寄島図書館

日	月	火	水	木	金	土
			1	2	3	4
5	6	7	8	9	10	11
12	13	14	15	16	17	18
19	20	21	22	23	24	25
26	27	28	29	30		

休館日のお知らせ

○は休館日

25日～30日は蔵書点検

行事予定

各館に学習室があります。詳しくはお問い合わせください。

寄島図書館 (☎54-3144)

- おはなしのふね (0歳～2歳)
日時 11月10日(金) 10時30分～11時
場所 絵本コーナー
- 絵本と紙芝居のたまたま箱 (3歳～小学生)
日時 11月25日(土) 10時30分～11時
場所 多目的室
- 雑誌市
日時 11月11日(土) 9時～
場所 寄島図書館内

鴨方図書館 (☎44-7004)

- 紙芝居とおはなしの会 (3歳～小学生)
日時 11月11日・18日・25日(土) 10時30分～(1時間程度)
場所 えほんのへや
- ぴよちゃんくらぶ (0歳～2歳)
日時 11月9日(木) 10時30分～11時
場所 えほんのへや

金光さつき図書館 (☎42-6637)

- おはなしおもちゃばこ (3歳～小学生)
日時 11月11日(土) 11時～11時30分
場所 絵本コーナー
- おはなしおもちゃばこ piccolo (0歳～2歳)
日時 11月17日(金) 11時～11時20分
場所 絵本コーナー
- ぬいぐるみのおとまり会 (小学生まで)
日時 11月18日(土) 16時～17時 (お迎えは19日)
定員 15名
申込み 11月4日(土) から問い合わせ先へ
場所 絵本コーナー

三館合同企画開催中

- 秋の読書週間企画「シールラリー」
期間 11月29日(水) まで
場所 鴨方図書館・金光さつき図書館・寄島図書館
本を借りてシールを集めよう！15枚で景品と交換します。(景品は無くなり次第終了)



11月15日20時ごろの星空 (ステラナビゲータで作成)

季節によって星座の位置は変わります。空を見上げてみると、夏の星座は西の空に移動し、秋の星座が南の空高くに広がっています。

明るい星が少ない秋の星座ですが、今年は土星と木星が明るく輝き、存在感を放っています。

特に木星は、11月3日に地球との距離が近くなり、明るく見ることがのできるのです、観測におすすめです。

日の出前には、「明けの**明星**」^{みょうじょう}で知られる金星も明るく輝いているよ！探してみてね。



土星・木星の特徴

土星

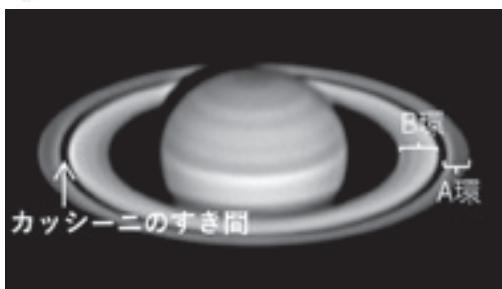

©国立天文台 天文情報センター

◆大きな環

環は、小さな氷や岩石が集まってできています。A環からG環まで分けられ、A環とB環は小型の望遠鏡でも見ることができます。

◆環の間にあるすき間

環の間にはすき間があります。もっとも大きなすき間を発見者の名にちなみ、「カッシーニのすき間」と呼ばれています。



土星・木星には、
たくさんの衛星が
あるよ！

木星



©国立天文台 天文情報センター

◆表面のしま模様

しま模様は、アンモニアでできた木星の雲です。緯度によって風が異なる方向（西風と東風）に吹いているため、しま模様に見えます。

◆斑点模様の「大赤斑」^{だいせきはん}

巨大な楕円型の嵐で17世紀半ばに、はじめて観測されたといわれています。

探査機「ジュノー」の観測により、大赤斑の根元が雲頂から約300kmもの深さまで達していることがわかっています。

◆周りを回っている4つの衛星

イオ、エウロパ、ガニメデ、カリストと呼ばれる4つの衛星は、発見者の名にちなみ「ガリレオ衛星」と呼ばれています。

『筋肉を貯めよう!』 ~背筋を鍛えて、背中を安定させよう!!~

背骨の両脇に大きく長く伸びている背筋を鍛えましょう。背骨が安定し、歩く、物を持ち上げる、背すじを伸ばす、立ちっぱなしなどの動きが楽にできるようになります。また、姿勢も良くなるため、猫背や前傾姿勢などの問題を改善する助けとなります。

最初の姿勢

- マット等、お尻が痛くならない物の上で写真①のように座る。足を広げて座っても良い。

動き方

- 息を吐きながら、胸を膝に近づけるように背中を真っすぐにする。その姿勢で10秒静止する。呼吸は自然に。(2)
- ゆっくりと①の体勢に戻す。
- 5回~10回くり返す。

最後に

- 使った背筋を伸ばす。寝転んで両膝をかかえて、胸に引き寄せる。(3)
- ③治療中の人は主治医の指示に従ってください。



☎トレーニングルーム (健康福祉センター内)
☎44-7381

※動いている途中で、痛みやしびれが生じたら、すぐに中止してください。



① 膝を曲げて座り、両腕で抱え込む



② 息を吐きながら、背中を真っすぐにする

胸を膝に近づける

背中を伸ばして10秒静止



③ 使った背筋を伸ばす

休日当番医

(診療時間は9~17時)

- 休日に、けがをしたり急病になった人のための診療です。急患ではない場合は平日に受診しましょう。
- 休日当番医は変更になることがあります。当日に電話等で確認し、事前に症状を説明のうえ、かかりましょう。

11月 3日(金祝)	上田内科クリニック	鴨方町	☎44-3147
11月 5日(日)	鴨方クリニック	鴨方町	☎44-2602
11月12日(日)	みわ記念病院	金光町	☎42-5000
11月19日(日)	よりしま中西医院	寄島町	☎54-2324
11月23日(木祝)	さかの整形外科	鴨方町	☎45-8881
11月26日(日)	金光病院	金光町	☎42-3211
12月 3日(日)	鴨方第一内科クリニック	鴨方町	☎44-9333
12月10日(日)	国定病院	里庄町	☎64-3213

市内から里庄町の病院に電話をかける時は、市外局番 (0865) をつけてください。

今月の納税

税目	国民健康保険税	第5期
	介護保険料	第5期
	後期高齢者医療保険料	第5期
納期限	11月30日(木)	

住民の動き

令和5年9月末現在
(住民基本台帳人口)

男	16,022人 (-9)
女	16,997人 (+11)
計	33,019人 (+2)
世帯数	14,444世帯 (+23)

()内は前月比

健康づくり 事業予定表

11月1日～12月10日まで

〒健康こども福祉課（健康福祉センター内） ☎44-7114

※詳しくは、令和5年度 浅口市健康づくりガイド「おとなの健康編」・「妊娠～親子の健康づくり編」でご確認ください。
随時、市ホームページでおとなのけんしん、子どもの健診・教室等の開催状況を掲載しますのでご確認ください。



月日	時間	場所	注意事項
----	----	----	------

～各種相談～

■健康相談・育児相談…保健師・管理栄養士が健康づくりや育児の相談に応じます。

11月 8日(水)	9:30～11:30	健康福祉センター	市内全地区 / 要申込
-----------	------------	----------	-------------

■心の相談…精神科医師が、心の健康や病気の相談に応じます。

11月 2日(木)	10:00～11:30	健康福祉センター	市内全地区 / 新規の人は要申込（社会福祉課 ☎44-7007）
12月 7日(木)	(9:30～11:00番号札配布)		

～おとなのけんしん～ 完全予約制 けんしんを受診する際は、必ず受診券をお持ちください。

■セットけんしん(内容:特定健診、75歳以上健診、胃がん(ピロリ菌)・大腸がん・前立腺がん検診、肝炎ウイルス検診)

11月14日(火)	8:30～11:00	健康福祉センター	予約受付終了
-----------	------------	----------	--------

■肺がん・結核検診(セットけんしん同時実施)

11月14日(火)	8:30～11:00	健康福祉センター	予約受付終了
-----------	------------	----------	--------

■肺がん・結核検診

11月14日(火)	13:30～15:30	健康福祉センター	市内全地区 (予約不要)
-----------	-------------	----------	--------------

■レディース検診(内容:子宮頸がん検診、乳がん検診(視触診+マンモグラフィ併用)、大腸がん検診
※大腸がん検診のみを受診することはできません)

11月17日(金)	12:30～14:45	健康福祉センター	予約受付期間: 10/20(金)～11/2(木)
11月21日(火)			

■子宮頸がん検診(内容:子宮頸がん検診、大腸がん検診 ※大腸がん検診のみを受診することはできません)

11月21日(火)	9:45～11:15	健康福祉センター	予約受付期間: 10/20(金)～11/2(木)
-----------	------------	----------	--------------------------

～子どもの健診・教室～

■マタニティクラス…妊婦さんとそのご家族が安心して赤ちゃんを迎えるための教室です。妊娠中の生活や赤ちゃんについて学びながら、妊婦さん同士の交流をしてみませんか? (※託児はありません)

11月 6日(月)	13:30～15:00 (受付13:15～)	健康福祉センター	市内全地区: 要申込 定員: 7組 内容: 第3回 [保健師による新生児との生活、沐浴の方法、浅口市の母と子のサービスについてのお話]
-----------	---------------------------	----------	---

■はじめまして子育てルーム…はじめまして子育てをしている0歳児を持つ保護者の方が気軽にお話をしたり、育児の相談ができます。また、遊びを通して赤ちゃんと一緒に楽しくふれ合う時間もありますので、お気軽にご参加ください。

11月 6日(月)	13:30～15:00 (受付13:15～)	健康福祉センター	市内全地区: 要申込 定員: 7組 内容: おっぱい相談・育児相談(助産師・保健師)、体重測定(保健師)、親子のふれあい遊び(保育士)、フリートーク
-----------	---------------------------	----------	--

■離乳食教室…5～8か月ごろのお子さんをお持ちの保護者

11月28日(火)	10:00～11:30 (受付9:45～)	健康福祉センター	市内全地区: 要申込 定員: 5組
-----------	--------------------------	----------	-------------------

※次の健診・教室は、約3週間前に案内を郵送しています。届かない人、都合が悪い人はご連絡ください。受付時間は、各健診・教室により異なるため、案内をご確認ください。

月日	受付時間	場所	対象(生年月日)
----	------	----	----------

■乳児健診

11月 1日(水)	12:45～14:45	健康福祉センター	対象(令和5年6月21日～令和5年7月31日生まれ)
-----------	-------------	----------	----------------------------

■1歳児すくすく教室

11月10日(金)	12:45～14:45	健康福祉センター	対象(令和4年12月3日～令和5年1月20日生まれ)
-----------	-------------	----------	----------------------------

■1歳6か月児健診

11月 9日(木)	12:45～14:45	健康福祉センター	対象(令和4年3月22日～令和4年5月6日生まれ)
-----------	-------------	----------	---------------------------

■2歳6か月児歯科健診

11月30日(木)	12:45～14:45	健康福祉センター	対象(令和3年5月1日～令和3年6月14日生まれ)
-----------	-------------	----------	---------------------------

1歳になりました！
我が家のアイドル
令和4年11月生まれ



すずき みつき
鈴木 深月ちゃん
(11月8日生まれ)



たけもと いとは
竹本 絃華ちゃん
(11月12日生まれ)



みaura とうり
三浦 冬湮くん
(11月13日生まれ)



ずし ようすけ
圖子 遥亮くん
(11月15日生まれ)



いしい しき
石井 梓希くん
(11月21日生まれ)



こばし だいご
小橋 大瑚くん
(11月21日生まれ)

＼ご家庭のアイドルを募集しています！／

広報あさくちにお子さんの写真を載せませんか。市に住民票がある令和5年1月生まれのお子さんの写真を11月末までに電子申請またはEメール、郵送にてお申し込みください。郵送の場合は写真の裏面に保護者の氏名・連絡先、子どもの氏名(ふりがな)・生年月日・住所・性別を明記してください。また、Eメールの場合は、タイトルを「我が家のアイドル」とし、本文に各項目を記載し、jpegファイルで送信してください。なお、応募された写真は返却しません。

電子申請：電子申請によるお申し込みは右記QRコードをご利用ください。

Eメール：hisyoseisaku@city.asakuchi.okayama.jp

送り先：〒719-0295

(住所不要)浅口市役所秘書政策課



冬の観望会

～木星・土星・すばるを見よう～

木星や土星などの惑星、有名な星団、秋から冬の星座を双眼鏡や望遠鏡を使って楽しみながら観察してみませんか。また、三大流星群の一つ、ふたご座流星群についても紹介します。

日時 12月9日(土) 17時30分～20時

場所 岡山天文博物館

対象 小学生以上(18歳未満は保護者同伴)

定員 先着20人

参加費 入館料

申込み 11月18日(土)以降、問い合わせ先へ

●悪天候時は、ふたご座流星群や冬の星空の見どころについて解説します。

岡山天文博物館 ☎44-2465

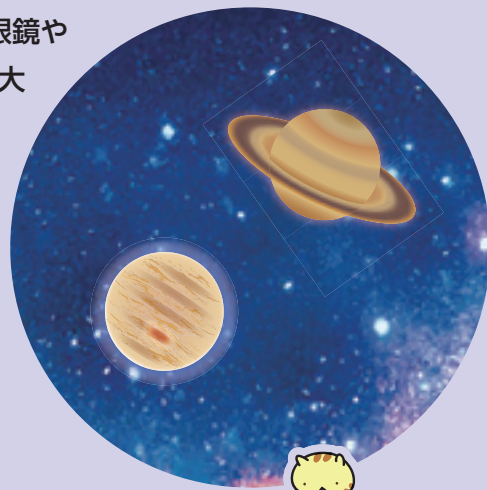

●広報あさくちは市ホームページでも見ることができます。(イベントカレンダーは市ホームページへ掲載しています)
●目が不自由な人のために、音訳をしています。詳しくは、本庁秘書政策課(☎44-9037)へ。
●「QRコード」は株式会社デンソーウェーブの登録商標です。