

令和4年 **6**月号 NO.195

広報 **あさくち**



今月のピックアップ

市長就任のごあいさつ「住み続けたいまち浅口市」を目指して

目次 CONTENTS



今月の表紙

ゴールデンウィーク中の
かもがた町家公園にて。

気持ち良さそうに泳ぐこ
いのぼりの下、ゆったりと
楽しいひとときを過ごすご
家族の様子に、思わず笑顔
がこぼれました。

市長就任のごあいさつ	2～3
市長に届けるあなたの声	4～6
あさくちナイスショット	7
6月から各種けんしんがはじまります	8～9
あさくち情報ワイド	10～13
あさくち情報満載	14～19
としかんだより	20
今月の星のたより	21
さわやかあいさつ! 笑顔の源	22
休日当番医	22
今月の納税	22
住民の動き	22
健康づくり事業予定表	23
「こども天文クラブ」クラブ員募集	24
我が家のアイドル	24

浅口市民憲章

いのち輝く、心豊かな生活に努めます
文化と歴史、自然を大切に守ります
平和を愛し、国際理解を深めます

市長就任のごあいさつ

「住み続けたいまち浅口市」を

目指して



初登庁の日、職員から花束を受け取る栗山市長



4月23日付けをもちまして、今後4年間の市政をお預かりすることになりました。改めてその責任の重大さを痛感し、強い使命感で身の引き締まる思いであります。

私は、これまでの12年間、「政治の課題とその解決策は現場にある」という信念のもと、徹底して現場主義を貫いてきました。各地区の総会など、さまざまな場所でも積極的に市民の皆様の声をお聴きし、「浅口市に住んでよかった」と感じていただけるような施策を推進してまいりました。

この4年間は、想定外の災害や新型コロナウイルス感染症対策に全力で取り組んできました。引き続き難しい行政運営が求められますが、アフターコロナを見据えつつ、市民生活や地域経済を守るため、まい進してまいります。

一方、市の財政状況は今後も厳しい状況が見込まれています。安定した政治には、安定した財源が必要です。将来を担う子どもたちに負担を先送りしない持続可能なまちづくりのため、デジタル行政の推進による効率的な行財政運営を確立し、徹底的な行財政改革に取り組んでまいります。

そして、「住み続けたいまちNo.1」を目指して、新たな課題の解決や必要な施策の実現に向け、「選択と決断」によるメリハリのある政策に全力を注いでまいります。

これからも、市政発展のため、そして、笑顔あふれる浅口市をつくるために、市民の皆様のご理解とご協力をお願い申し上げます。

浅口市長 栗山康彦

一緒に**浅口**をつくっていくために

市長に届ける あなたの声

申し込み・お問い合わせは
本庁秘書政策課
☎44-9037

市民の皆さんからの提案・意見を市政に反映させるため、意見を募集しています。
市政について日頃感じていることや、まちづくりへのアイデアなどの考えを聞かせてください。
浅口の「未来」を一緒に考えてみませんか。

—— あなたの声を市長に届ける方法 ——

方法 **1**

手紙を出す 市政にひとこと

- ①本紙6ページの記入用紙にあなたの意見を記入してください。
- ②きりとり線にしたがって切り取り、封筒を作ってください。
- ③切手を貼らないで、そのままポストに投函してください。



お寄せいただいたお手紙の内容については、市から提出者へ回答した後、原則、その要旨を市ホームページ等で公表します。

なお、匿名の場合は回答・市ホームページでの公表はしません。

方法 **2**

仲間と一緒に 出張座談会

市長が皆さんのもとに行き、座談会形式で話し合います。

「3密にならない十分な対応」等をお願いします。

日 時	申し込み団体と調整
場 所	地区公会堂など
そ の 他	会場準備と会場負担は申し込み団体



きりとり

きりとり

やまお-り

料金受取人払郵便
 差出有効期間
 令和5年3月
 31日まで
 切手不要



7
1
9
0
2
9
0

浅口市鴨方町六条院中3050番地
 浅口市役所 秘書政策課
 「市政にひとこと」行



やまお-り

ここにのりしろ②を貼り合わせてください。

ここにのりしろ③を貼り合わせてください。

ここにのりしろ①を貼り合わせてください。

やまお-り

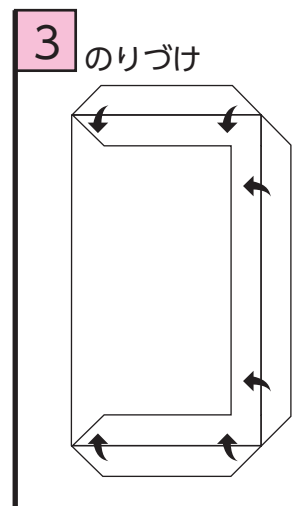
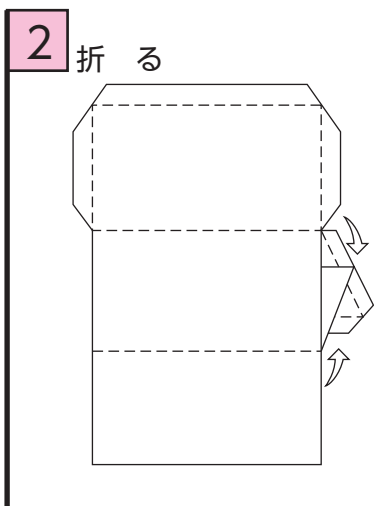
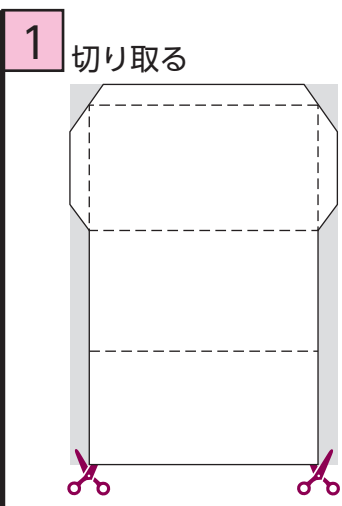

封筒ができたならそのままポストへ。切手はいりません。

きりとり

きりとり

「市政にひとこと」 記入用紙

私の提案・私の意見

お寄せいただいたお手紙の内容については、市から提出者へ回答した後、原則、その要旨を市ホームページ等で公表します。なお、匿名の場合は回答・市ホームページでの公表はしません。

③のりしろ

③のりしろ

きりとり

きりとり

■記入日 令和 年 月 日

■氏名

■住所 浅口市

■郵便番号

■TEL

■市からの回答 (必要 ・ 不要)

※いずれかを○で囲んでください

※回答が必要な場合、必ず氏名・住所・電話番号を記入してください



映画の世界に飛び込んで『とんび』ロケ地PR事業

市内2か所がロケ地となった映画『とんび』の公開に合わせ、金光町大谷地区で、映画セットの再現やとんび展が行われました。

民家や店舗に大規模な装飾物を設置したほか、物語のなかでも重要な拠点である小料理屋「タなぎ」では、公開記念メニューなどが提供されました。

ゴールデンウィーク中は市内外から多くの人々が訪れ、映画の世界観を楽しんでいました。



どこか懐かしい雰囲気の大谷地区のまち並みに、昭和中期の商店街が再現されました。



昔の道具展で、かもがた町家公園管理組合員による説明を興味深そうに聞く参加者たち。

昔の生活・文化にふれてみよう ゴールデンウィークは 町家へおいでよ♪

4月29日、5月3日～4日、かもがた町家公園で各種体験イベントが行われました。

昔の道具展と道具当てクイズ、琴の演奏体験コーナーが設けられ、市内外から訪れた家族連れが楽しみました。

昔の道具展では、昭和中期頃まで実際に使われていた農機具や生活用具を見ながら、クイズに挑戦しました。また、琴の演奏体験では、弾き方を教わった後、楽譜を見ながら「このぼり」を演奏しました。

色とりどりの花木がずらり 金光植木まつり

4月29日～5月5日、金光町植木協同組合地方卸売市場で植木まつりが開催されました。

市内8つの植木業者が出店し、鮮やかな色のツツジや人気のクロマツといった、庭木や盆栽、鉢植えなど約7,000点が並びました。

訪れた人たちは、庭木の育て方や庭づくりのアドバイスを店主に教わりながら、お気に入りの品を買い求めていました。



数多くの花木が訪れた人たちの目を楽しませました。

肺がん・結核検診（胸部レントゲン 肺がん喀痰検査）のご案内

感染症法では、65歳以上の人は結核検診を受けることが義務づけられています。なお、40歳以上の方は肺がん検診として受診できます。職場等で受ける機会のない人は、市の検診を受診しましょう。

【肺がん・結核検診】※予約は必要ありません

市内3か所（金光保健センター、健康福祉センター、ふれあい交流館「サンパレア」）で実施します。対象地区の指定をしていますので、できるだけ地区割による日程で受診してください。都合の悪い場合は、他の日程・会場で受診してください。（事前連絡は不要）

日 程

【金光会場】金光保健センター

検診日	受付時間	対象地区
6月17日(金)	9:30～10:30	八重
	10:30～11:30	上竹
	13:30～14:30	地頭下
	14:30～16:30	佐方
6月21日(火)	9:30～11:30	大谷
	13:30～14:30	須恵
	14:30～16:30	占見
6月22日(水)	9:30～11:00	下竹
	13:00～14:30	占見新田(道木・福永)
	14:30～16:00	占見新田(駅胡麻屋)

【寄島会場】ふれあい交流館「サンパレア」

検診日	受付時間	対象地区
6月14日(火)	9:30～10:30	国頭
	10:30～11:30	西安倉・片本
	13:30～14:30	中安倉・鏡
	14:30～16:00	東安倉・柴木・寄島新開
6月15日(水)	9:30～10:30	尾焼・大浦
	10:30～11:30	早崎・宮通
	13:30～14:30	福井・青佐・三郎
	14:30～15:30	中新開・山根

【鴨方会場】浅口市健康福祉センター

検診日	受付時間	対象地区
6月13日(月)	9:30～10:30	深田
	10:30～11:30	小坂西
	13:00～14:30	六条院西
	14:30～16:00	駅前団地
6月15日(水)	17:30～18:30	全地区
6月16日(木)	9:30～11:30	鴨方(駅前団地以外)
	13:00～14:00	本庄
	14:00～16:30	六条院中
	6月20日(月)	9:30～11:30
13:30～15:00		鳩ヶ丘
15:00～16:30		六条院東
6月22日(水)	17:30～18:30	全地区
6月24日(金)	9:30～11:00	小坂東
	13:00～15:00	みどりヶ丘1丁目 みどりヶ丘2丁目
	15:00～16:30	みどりヶ丘3丁目 みどりヶ丘4丁目
9月7日(水)	13:30～15:30	全地区
11月2日(水)	13:30～15:30	全地区

【肺がん・結核検診（セットけんしん同時実施）】※予約が必要です

「セットけんしん」を受診する人は、下記の日程のみ、肺がん・結核検診を同時に受診できます。

予約受付期間内に「電話」または「電子申請」で予約をしてください。

※「セットけんしん」とは、特定健診、75歳以上健診、各種がん検診等をセットで受診できるけんしんです。受診するけんしんの内容は自由に組み合わせることができます。

検診日	検診受付時間	予約受付期間	予約方法等
9月7日(水)	8:30～11:00	8月9日(火)～8月19日(金)	電話または電子申請 詳しくは、「浅口市健康づくりガイド ～おとなの健康編～」でご確認ください
11月1日(火)		9月26日(月)～10月7日(金)	
11月2日(水)			

今後の新型コロナウイルス感染拡大状況によっては、予定を変更する場合がありますので、市ホームページ等で最新情報をご確認ください。

けんしんの安全な実施と感染拡大予防のため、皆さまのご理解とご協力をお願いいたします。

6月から各種けんしんがはじまります

固健康推進課（健康福祉センター内） ☎44-7114

新型コロナウイルス感染症が気になって、 受診を控えていませんか？

日本対がん協会によると、国内で感染拡大が始まった令和2年以降、がん検診の受診者が減少しています。

自覚症状が現れにくい病気もあるため、定期的なけんしんで健康状態をしっかりとチェックすることが、健康維持の第一歩です。

医療機関や集団けんしん会場は、「密集・密接・密閉」を回避し、検温や消毒などの感染防止策をとっています。早期発見のためにも、年に1度はけんしんを受診しましょう。



市ホームページ
健康づくりガイド

市で実施している各種けんしんの内容や受診料、注意事項、日程等の詳細については、広報あさくち4月号とともに配布した「浅口市健康づくりガイド～おとなの健康編～」をご確認ください。

けんしん受診時は、必ず受診券をお持ちください！

- ◆『各種がん検診受診券』（図1）は、
対象の40歳以上男性、
20歳以上女性へ
5月下旬に送付しています。



（図1）

受診券の色は、
男性は緑色
女性はオレンジ色
です。

- ◆『特定健診受診券』（図2）は、
40歳～74歳の
浅口市国民健康保険被保険者へ
6月上旬に送付します。

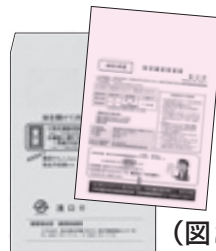

（図2）

受診券の色は、
ピンク色または
紫色、封筒は
緑色です。

もしかして、控えていませんか？

- かかりつけ医への相談
- 乳幼児健診・予防接種
- 生活習慣病の健診・受診
- がん検診



乳幼児の予防接種を遅らせると、免疫がつくのが遅れ、重い感染症になるリスクが高まります。また、生活習慣病やがんの早期発見には、定期的な健診と適切な受診が重要です。健康が気になる今だからこそ、かかりつけ医に早めに相談し、健診は予定どおり受けましょう。

厚生労働省ホームページ参照

令和4年度から児童手当制度が変わります

変更点①：所得が基準以上の世帯は、給付が受けられなくなります。

児童を養育している人の所得が、表の「B:所得上限限度額(新)」以上の場合、児童手当は支給されません。

【所得制限限度額および所得上限限度額】

扶養親族等の数	A：所得制限限度額		B：所得上限限度額(新)	
	所得額(万円)	収入額の目安(万円)	所得額(万円)	収入額の目安(万円)
0人	622.0	833.3	858.0	1071.0
1人	660.0	875.6	896.0	1124.0
2人	698.0	917.8	934.0	1162.0
3人	736.0	960.0	972.0	1200.0
4人	774.0	1002.0	1010.0	1238.0
5人	812.0	1042.0	1048.0	1276.0

- ・児童手当が支給されなくなった後に、所得が「B：所得上限限度額(新)」を下回った場合は、改めて認定請求書などの提出が必要です。
- ・扶養親族等の数は、所得税法上の同一生計配偶者および扶養親族です。扶養親族等の数に応じて、限度額は1人につき38万円または老人扶養親族であるときは44万円を加算した額になります。

変更点②：現況届の提出が原則「不要」になります。

これまで、対象者全ての人に現況届の提出をお願いしていましたが、令和4年6月以降は、次のいずれかに該当する人を除き、現況届の提出は不要です。

- 配偶者からの暴力等により、住民票の住所と異なる市町村で児童手当を受給している人
- 市に住民票がない児童を養育している人
- 協議離婚中で配偶者と別居している人
- 未成年後見人、施設等の受給者の人
- その他、市から提出の案内があった人

☎社会福祉課(健康福祉センター内) ☎44-7007

心身障害者医療費受給資格証の更新

心身障害者医療費助成制度は、下記の受給資格者が病院などで診療を受ける場合に、保険診療分の自己負担額が一部のみの負担となる制度です。

資格証は、毎年7月1日に更新します。対象者には、6月中に「更新申請」の案内を送ります。6月17日(金)までに、下記へ申請書を提出してください。

提出先

社会福祉課(健康福祉センター内)、金光総合支所健康福祉課、寄島総合支所市民生活課

受給資格

- ① 身体障害者手帳1級または2級所持者
- ② 療育手帳「A」所持者
- ③ 身体障害者手帳3級と療育手帳「B」(中程度)の両方の所持者

※所得制限があります。

※新規の場合は、65歳未満で手帳要件を満たしていることが必要です。

☎社会福祉課(健康福祉センター内)
☎44-7007

ひとり親家庭等医療費受給資格証の更新

ひとり親家庭等医療費受給資格証の「更新申請」の案内を対象者に6月中に送ります。6月30日(木)までに更新手続きをしてください。

必要なもの

- ・健康保険証
- ・学生で令和4年度中に18歳になる人は在学証明書

☎社会福祉課(健康福祉センター内)
☎44-7007

シニア向けスマートフォン教室

- 日時** 7月14日(木)
 ①10時30分～12時
 ②13時30分～15時
 ※①②は同じ内容です。
- 場所** 寄島公民館第3・4・5会議室
- 内容** スマートフォンを持っている人向けの初級講座(スマートフォンをご持参ください)
- 定員** 各回12人
- 受講料** 無料
- 申込み** 金光公民館・中央公民館・ふれあい交流館「サンパレア」窓口を設置してある申込書を提出、または、問い合わせ先に電話。
 ※応募者多数の場合は抽選。
- 締切** 6月30日(木) 15時
- 8月以降も金光公民館・中央公民館でスマートフォン講座の開催を予定しています。



閩教育委員会事務局寄島分室 ☎54-3110
 ※金光・中央公民館の講座の問い合わせは下記まで
 閩金光公民館 ☎42-2845
 閩中央公民館 ☎44-7001

保護者のための アンガーマネジメント講座

「子どもに感情的に怒りすぎているような気がする」…子育て中のイライラする気持ちなど、感情のコントロールする方法が知りたい人におすすめの講座です。

- 日時** 6月30日(木)
 9時30分～11時30分
- 場所** 健康福祉センター3階
 多機能研修室
- 対象** 2歳から12歳までのお子さんの保護者
 (市内在住・在勤)
- 参加費** 不要
- 定員** 10人
 ※定員に達し次第締め切り。
- 申込み** 問い合わせ先に電話



閩社会福祉課(健康福祉センター内)
 ☎44-7007

令和5年 浅口市二十歳の集い(仮称)

- 日時** 令和5年1月8日(日) 受付:12時15分～ 開式:13時30分～
- 場所** ふれあい交流館「サンパレア」
- 対象** 平成14年4月2日～平成15年4月1日生まれの人

- 成人年齢引き下げのため、成人式の名称が変わります。
- 市出身で市外在住の人でも出席できますので、問い合わせ先へご連絡ください。
- 開催については、実行委員会で正式に決定するため、変更になる場合があります。

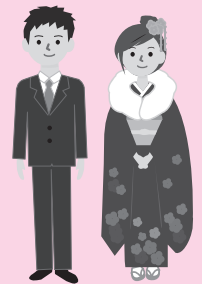

実行委員大募集! ~思い出という名の宝物~

20歳の門出を祝う集いをあなたの手で創りませんか。

- 資格** 上記対象者で、数回の打ち合わせに参加できる人
- 内容** 記念品の選定や、式典後のアトラクション演出などの企画運営
- 申込み** 7月1日(金)までに問い合わせ先へ

閩教育委員会事務局ひとづくり推進課 ☎44-7001

新型コロナウイルスワクチン追加接種（4回目接種）

国の方針に従い、新型コロナウイルス感染症にかかった場合の重症化予防のため、4回目接種を実施します。詳細が決まり次第、市ホームページ等でお知らせします。なお、国の動向等により、変更となる場合もありますのでご了承ください。

対象

3回目接種日から5か月が経過し、いずれかに該当する人

①60歳以上の人

②18歳以上で基礎疾患を有する人

その他 重症化リスクが高いと医師が認める人

※基礎疾患については厚生労働省「新型コロナウイルス感染症に係る予防接種の実施に関する手引き」参照（右記QRコード）



接種券の送付

3回目接種日から5か月経過後、順次送付（5月下旬から発送開始）



接種場所

個別接種……市内指定医療機関または県内接種可能医療機関

集団接種……会場・日程については現在調整中

◆接種は強制ではありません。効果と副反応のリスクについて、十分理解した上で受けてください。

問健康推進課（健康福祉センター内） ☎44-7114



選挙に関するお知らせ



■投票所入場券付ハガキは3面に開いてください

投票所入場券の付いたハガキは、3つ折りに圧着しています。

ハガキの左下角からめくることができます。両面からそれぞれめくってハガキを開いてください。

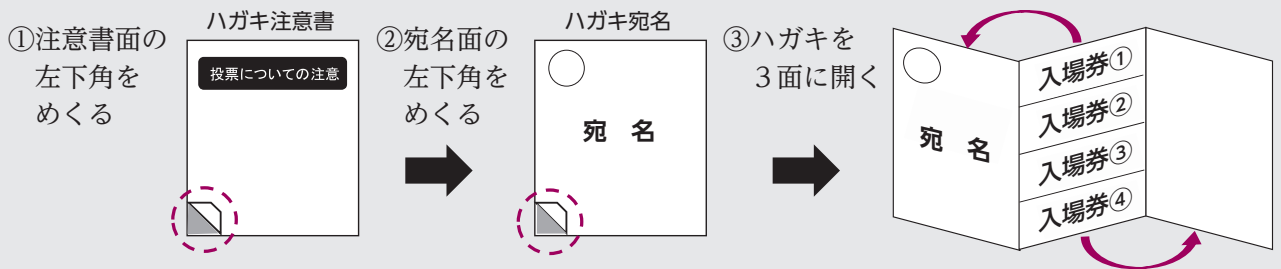

■期日前投票宣誓書は投票所入場券の裏側に印刷されます

次回の選挙から、投票所入場券付ハガキに印刷している「期日前投票宣誓書」を、入場券の裏側に印刷します。期日前投票の際は、自分の入場券を切り取り、その裏側の宣誓書を記入の上、お越してください。

【期日前投票宣誓書】		令和 4 年 月 日	
住所	浅口市		
氏名	生年月日	明・大 昭・平	年 月 日
私は、選挙の当日、次の事由に該当する見込みであり、真実であることを誓います。			
1	仕事・学業・冠婚葬祭等に従事	5	浅口市以外に居住
2	用事・旅行・レジャー等で外出	6	天災・悪天候等で投票所に到達困難
3	病氣・けが・出産等で歩行困難		

※入場券の裏側に印刷されています。

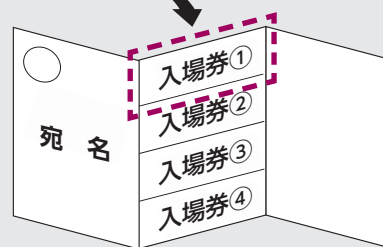

問市選挙管理委員会事務局（本庁総務課内） ☎44-7000

市議会で決定 各種委員をお知らせします

選挙管理委員会委員

▶選挙に関する事務や啓発活動、住民投票や直接請求に関する事務をしています。

5月10日の市議会臨時会で、選挙管理委員会委員と同補充員の選挙が行われました。また、後日開催された選挙管理委員会で、選挙管理委員会委員長と同職務代理者が選ばれました。任期は5月11日から4年間です。

選挙管理委員会委員長

同職務代理者



かわかみ ひろみち
川上 弘道さん



さかもと しんいち
坂本 真一さん

選挙管理委員会委員

こばやし あきつぐ きたむら まさふみ
小林 彬二さん 北村 正文さん

同補充員

さいとう ひでこ みついし ひなこ
齋藤 秀子さん 三石 雛子さん
つかむら てつや つちや みちこ
塚村 哲也さん 土屋 道子さん

岡市選挙管理委員会事務局 ☎44-7000

監査委員

▶市の財務に関する事務の執行および経営に係る事業の管理などを監査しています。

5月10日の市議会臨時会で、監査委員が選任同意されました。任期は5月11日から4年間です。

代表監査委員



たかた こうじ
高田 浩二さん

岡監査委員事務局
☎44-7010

教育長・教育委員

▶市の教育行政における基本方針や重要事項を決定しています。

2月22日の市議会定例会で、教育長と教育委員が任命同意されました。任期は、中野教育長は5月12日から3年間、高戸委員は5月12日から4年間です。

教育長

教育委員



なかの るみ
中野 留美さん



たかと たかし
高戸 崇さん

岡教育委員会事務局教育総務課 ☎44-7023

おかやま高梁川流域合同企業説明会

浅口市をはじめ高梁川流域7市3町の企業で働きたい人を対象とした、約100社が参加する合同企業説明会を開催します。詳しくは、ホームページをご覧ください。

日時 7月4日(月)・5日(火)
13時~16時30分

場所 倉敷市民会館(倉敷市本町17-1)

対象者 令和5年3月新卒予定者、
その他求職者全般

事前申込 必要(当日参加も可)

ホームページ

[https://takahashigawa.net/
2022070405top](https://takahashigawa.net/2022070405top)



岡事業受託者(株)ビザビ
☎0120-710-072 (平日9時30分~17時)

プラネタリウム夏番組

「スペースフロンティア~宇宙飛行士 この一歩の為に~」

期間 6月11日(土)~9月4日(日)

場所 岡山天文博物館

内容 2030年代半ばを目標に、火星への有人宇宙探査が計画されていますが、人類はなぜ宇宙へ行くのでしょうか。そして、その最前線で活躍する宇宙飛行士はどのような思いで宇宙に行くのでしょうか。

これまでに何度も宇宙でのミッションを成し遂げてきた、JAXA 若田宇宙飛行士のナビゲーションと共に、ロケットの打ち上げの瞬間から、火星到着までの壮大な旅をお楽しみいただけます。

●観覧には入館料とプラネタリウム観覧料が必要です。

●6月7日(火)~10日(金)は番組組替等のため、休館します。



岡岡山天文博物館 ☎44-2465



催し・講座

ちびっぴらなたりっむ

日時 6月11日(土)
22日(水)

10時～11時

場所 岡山天文博物館

対象 幼児と保護者

内容 プラネタリウム「こ
ぐま座のティオ」と、
じの会による「楽
しいおはなし会」

定員 20人

参加費 入場料と観覧料
(幼児は無料)

● 放映中の出入りは自由。

岡山山天文博物館

☎ 44-2465

君も望遠鏡博士になろう！
～188cm&せいめい望遠
鏡見学ツアー～

日時

188cm望遠鏡

6月4日(土)

せいめい望遠鏡

6月19日(日)

11時30分～12時15分

場所 岡山山天文博物館

内容 博物館の隣にある

「188cm望遠鏡」、

「せいめい望遠鏡」

の歴史やしくみをご

紹介します。大きな

望遠鏡を目の前で見

てみませんか？

定員 各日先着10人

参加費

188cm望遠鏡…1000円

せいめい望遠鏡…2000円

(別途入館料が必要)

申込み 問い合わせ先へ電話

● 望遠鏡の点検などにより、

見学日時の変更および中止

になる場合があります。

● 空きがある場合は当日受付

を行います。

岡山山天文博物館

☎ 44-2465

みんなで国際理解

～Feel Free to

Join～

世界各国の人から話を聞き、

異文化理解を深めましょう。

日時 6月25日(土)

13時30分～15時

健康福祉センター

山中 幸子さん

講師 「ケニアで植林が大変

だった意外な理由とは!?

～協力隊として現地

で見た現実～

参加費 300円(小・中学

生は100円、幼児・

外国人は無料)

申込み 不要

岡山国際交流協会事務局

(教育委員会事務局ひとつくり

推進課内) ☎ 44-7001

救命講習会

日時 ① 6月26日(日)

9時～12時

② 7月12日(火)

13時30分～16時30分

場所 ① 笠岡地区消防組合

② ふれあい交流館

「サンパレア」

内容

① 未就学児(7歳未満)の傷病

者に対する心肺蘇生法講習

② 成人の傷病者に対する心肺

蘇生法講習

定員 10人

申込期限 ① 6月16日(木)

② 7月1日(金)

※eラーニング修了者は、

申し込みの際にその旨をお

伝えください。

笠岡地区消防組合消防本部

警防課

☎ 0865-163-17122



募集

自衛官

防衛省倉敷地域事務所で
は、令和4年度採用の自衛官
を募集しています。

種目および募集期間

● 自衛官候補生…随時

● 一般幹部候補生(一般・歯

科・薬剤科)…6月16日(木)

まで(飛行要員を除く)

受験資格などの詳細は、事

務所にお問い合わせください。

防衛省倉敷地域事務所

☎ 086-422-7358

(平日9時～17時45分)



税務職員

国税庁では、税務職員を募
集しています。

受験資格

① 令和4年4月1日におい

て、高等学校または中等教

育学校を卒業した日の翌日

から起算して3年を経過し

ていない人(平成31年4月

1日以降に卒業した者が該

当する。)および令和5年

3月までに高等学校または

中等教育学校を卒業する見

込みの人

② 人事院が①に掲げる人に準

ずると認める人

申込み

受付…インターネット

[http://www.jinji-](http://www.jinji-shiken.go.jp/juken.html)

[shiken.go.jp/juken.](http://www.jinji-shiken.go.jp/juken.html)

html



期間…6月20日(月)9時～

6月29日(水)

● 試験日など、詳しくは国税

庁ホームページでご確認く

ださい。

岡山島税務署

☎ 086-1522-13121

市民後見人になりませんか？

「市民後見人」とは、認知症等により判断能力が不十分な人に代わって、福祉サービスの契約やお金の管理をする一般市民のことです。

養成研修を修了した人は、市への登録後、家庭裁判所からの選任で市民後見人としての活動を行います。

応募資格

4月1日現在、18歳以上かつ75歳未満の市内在住者で、高齢者等の福祉に理解がある人

募集人数 5人

選考方法 書類審査・集団面接

研修期間 10月～令和5年1月の間で計8日間(予定)

参加費 無料

申込み 7月29日(金)までに履歴書を問い合わせ先へ

岡地域包括支援センター(健康福祉センター内)

☎44-7388

身体障害者補助犬の貸与希望者

在宅で18歳以上の身体障害者補助犬を必要とする人(一定の要件あり)に、岡山県身体障害者福祉連合会が補助犬を貸与します。詳しくは、お問い合わせください。

岡社会福祉課(健康福祉センター内) ☎44-77007

岡山県身体障害者福祉連合会 ☎086-2233-4562



おしらせ

令和4年度市県民税の納税通知

6月に、市県民税の納税通知書を発送します。

対象 令和4年1月1日に市

に住所を有し、市県民税が課税される人

税額 令和3年1月から12

月の所得等によって

決定

【公的年金からの市県民税の引き落とし】

4月1日現在65歳以上の公的年金受給者で、

新たに年金特別徴収の対象となる人

▼10月から開始。

●令和3年度以降、引き続き年金特別徴収対象の人

▼4・6・8月は、仮徴収として前年の年金所得にかかる年税額の半額を3分割した額を差し引き、10月以降で差額を調整。

岡本庁税務課

☎44-9040

土砂災害防止月間

土砂災害から身を守る、もっとも確実な方法は「逃げる」ことです。

梅雨入りの時期に、次のことを、家族や地域の皆さんと一緒に考え、土砂災害に備えましょう。

●どこを通過して、どこに避難するか。

●どのタイミングで避難するか。

●家族との連絡をどうやってとるか。

土砂災害については、岡

山県防災砂防課のホームページ (<https://www.pref.okayama.jp/soshiki/65/>) をご覧ください。

岡本庁建設業務課

☎44-9014

交通規制

(金光町大谷地区)

金光教本部の催しなどのため、交通規制が実施されます。

【駐車禁止日時】

6月11日(土) 15時～

6月12日(日) 17時～

【車両通行禁止日時】

6月12日(日) 9時～17時

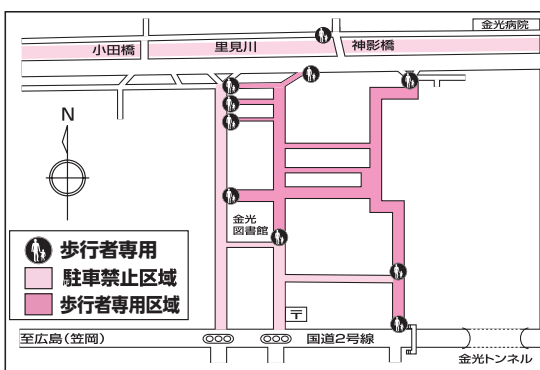

岡金光教本部

☎42-3111

交通安全啓発用品のご寄附ありがユニバースにしました(敬称略)

・夜光タスキ50本

トマト銀行

岡本庁くらし安全課

☎44-9006

令和4年度青少年海外派遣事業の中止

市では毎年、市内在住の中学校2・3年生を夏休み期間中に姉妹都市・ティーツリーガリー市(オーストラリア)に派遣しています。

しかし、新型コロナウイルスの世界的な感染拡大状況を踏まえて、令和4年度も令和3年度に続き、事業を中止します。

代替事業として、オンラインでの交流を予定していますので、ご理解とご協力をお願いします。

岡教育委員会事務局ひとづくり

推進課 ☎44-7001

児童福祉年金

児童福祉年金は、20歳未満の障害のある児童を養育している人に支給します。

(事前申請が必要)

受付場所

社会福祉課
金光総合支所健康福祉課
寄島総合支所市民生活課

対象

身体障害者手帳(1〜3級)または療育手帳を所持している20歳未満の児童

必要なもの(①②いずれも)

①身体障害者手帳または療育手帳

②通帳(保護者名義)

支給額

●年額17,000円

(身体障害者手帳1級・2級または療育手帳Aの所持者)

●年額15,000円

(身体障害者手帳3級または療育手帳Bの所持者)

岡社会福祉課
(健康福祉センター内)

☎44-7007

食育月間

毎年6月は「食育月間」、毎月19日は「食育の日」です。

食育とは、様々な経験を通じて、食に関する知識と食を

手話をやってみよう! vol.36

「練習する」

左手は手のひらを下に向けて胸の前におき、右手は手のひらを上に向けて斜めにします。

右手の指先を左手の甲にトントンと2回当てます。



動画でも確認できます

喜井 容子さん
(浅口手話サークル青い鳥)

岡社会福祉課(健康福祉センター内)
☎44-7007 FAX44-7110

選択する力を習得し、健全な食生活を実践できる人間を育てることです。

特に「食」は子どもたちが豊かな人間性を育てていく上で重要です。この機会に、日々の食生活を見直してみたいかがでしょうか。

毎日の食事は、健康づくりの基本です。1日3回食事をし、栄養のバランスを考え、適量摂取を実践しましょう。

●食事のポイント
①**主食・主菜・副菜を食べましょう**

主食…ご飯、パン、麺類など
主菜…肉、魚、卵、大豆製品など

②**薄味を心がけ、塩分を控えましょう**

③**食事を楽しみましょう**

農林水産省「食育月間」参照
岡健康推進課
(健康福祉センター内)
☎44-7114



救急車は正しく利用を

笠岡地区消防組合では、昨年3,964件の救急出動がありました。

現在、当組合管内では、5台の救急車を配備して救急要請に対応しています。

しかし、軽い病気やケガでの救急要請が増えると、一刻一秒を争う重症者への対応が遅れ、救えるはずの尊い命を救うことができなくなります。

本当に救急車を必要とする人のために、皆さまのご理解とご協力をお願いします。

岡笠岡地区消防組合消防本部
警防課
☎0865-163-7122

危険物安全週間

6月5日〜6月11日は、危険物安全週間です。石油類をはじめとする危険物について、事業所等における自主保安体制を確立しましょう。

令和4年度危険物安全週間推進標語
「二連の確かな所作で無災害」
岡笠岡地区消防組合消防本部
予防課

☎0865-163-7121

岡山天文博物館60周年記念誌を公開しています

岡山天文博物館の60年の歴史や、たくさんの方からの寄稿などをまとめた記念誌が完成しました!

岡山天文博物館ホームページでは、そのデジタル版を公開しています。ぜひご覧ください。



岡岡山天文博物館 ☎44-2465

新規学卒者雇用奨励助成金

市新規学卒者雇用奨励助成金は、新規学卒者を雇用した事業主に対し助成金を交付することにより、若者の雇用機会の拡大と地元への定住促進を図ることを目的としています。支給対象、助成額など詳しくは市ホームページをご覧ください。

圖本庁市民課

☎44-9042



スポーツ

市親睦リレレソフトボール大会

日時 7月3日(日)10時～

(参加チーム数により変更あり)

場所 ふるさとかがたプラザ

対象 市内外を問わずソフトボール(小学生の部・一般の部)

参加費 1チーム2,000円(代表者会議時に集金)

申込み 6月24日(金)17時

までに中央公民館へ

●6月24日(金)19時30分から中央公民館で代表者会議を行いますので、必ずご出席ください。

圖教育委員会事務局ひとづくり推進課

☎44-7001

市ナイターペタング大会

日時 7月9日(土)

開会式19時～

場所 ふるさとかがたプラザ

対象 市内在住・在勤・在学の小学生以上

※未成年は保護者同伴で参加

内容 ダブルス(2人1組で申込み)

参加費 1人100円

(申込み時に集金)

申込み 6月23日(木)17時

までに各教育委員会事務局へ

※試合球を持っていない人は主催者側で準備します。マイボールがある人は持参してください。

圖教育委員会事務局ひとづくり推進課

☎44-7001

会長杯ペタング交流大会

日時 7月17日(日)

受付8時～

場所 ふるさとかがたプラザ

対象 ペタング愛好者

内容 ダブルス(2人1組で申込み)

参加費 1人1,200円

(大会当日に集金)

申込み 6月30日(木)17時

までに中央公民館へ

圖教育委員会事務局ひとづくり推進課

☎44-7001



相談

出張ハローワーク(要予約)

就職・職業相談、求人情報の提供、紹介状の発行、履歴書の書き方指導などハローワーク笠岡の職員が対応します。

また、13時から託児所を設けることができますので、予約時にお申し込みください。

日時 6月3日・17日(金)7月1日・15日(金)

7月1日・15日(金)

場所 健康福祉センター

対象 市内在住者

申込み 問い合わせ先へ(託児は10日前まで)

圖本庁市民課

☎44-9042

サポステ出張相談(要予約・無料)

(要予約・無料)

くらしき地域若者サポートステーション(通称「サポステ」)は、中学校卒業後、様々な要因で無業状態にある若者の職業的自立(復学を含む)を支援する機関です。就労や自立に関する悩みなどの相談に応じます。

日時 6月21日(火)7月19日(火)

14時～16時

健康福祉センター

場所 市内在住の15～49歳の働くことや将来について不安を抱えている人やその家族

申込み 問い合わせ先へ

圖くらしき地域若者サポートステーション

☎086-486-5162

葬儀のことなら

葬祭ホール

絆

- 法要・小さなお葬式も承ります
- 他社会員の方もご相談ください
- いざという時の備えに事前相談
- 納得できる価格でお手伝い

24時間受付

TEL(0865)67-6767



吉相グループ

お墓のことは吉相まで
TEL(0865)65-3606

有料広告

教育相談(要予約)

不登校、社会・学校不適応、一般育児問題など、子どもの健全な育成のために、臨床心理士が相談に応じます。相談は無料です。

日 時	場 所
6月4日(土) 7月2日(土)	金光公民館図書室
6月11日(土) 6月25日(土) 7月9日(土) 7月23日(土)	健康福祉センター
6月4日(土) 7月2日(土)	ふれあい交流館「サンパレア」

※いずれの会場でも相談を受けることができます。

岡教育委員会事務局学校教育課

☎4417012

岡教育委員会事務局金光分室

☎4212845

岡教育委員会事務局寄島分室

☎5413110

人権・行政相談(無料)

いじめ・差別・DV・児童虐待など人権に関する問題の相談に人権擁護委員が応じます。また、行政機関への手続きやサービスに関する問題の相談に行政相談委員が応じます。

日 時	場 所
6月1日(水) 7月19日(火)	金光総合支所
6月1日(水) 7月15日(金)	浅口市役所
6月1日(水) 7月27日(水)	寄島総合支所

※申込み不要。いずれの会場でも相談を受けることができます。

岡本庁市民課

☎4419042

無料法律相談(要予約)

土地・家屋のトラブル、金銭の貸借、夫婦間のもめごとなど日常生活で起きる様々な

認知症介護者の会ささえあい

認知症の人を介護する家族が日頃抱えている悩みや不安を話し合う会です。

- 日 時** 6月28日(火) 10時~11時45分
- 場 所** 健康福祉センター 2階ボランティア研修室
- 対 象** 認知症の人を介護する家族や、認知症介護の経験を持つ家族
- 内 容** 座談会・情報交換等
- 申込み** 不要



岡地域包括支援センター (健康福祉センター内) ☎44-7388

法律問題の相談に弁護士が応じます。(1人30分)
申し込みの際は、氏名、住所、電話番号、相談内容の番号(①相続 ②金銭 ③離婚 ④交通事故 ⑤不動産 ⑥その他)をお伝えください。また、必要に応じて相手方の氏名(社名など)もお尋ねする場合があります。
日 時 7月5日・19日(火) 13時~16時
場 所 浅口市役所 市内在住者
対 象 市内在住者
申 込 み 6月8日(水) 8時 30分から予約受付開始(電話のみ)

※同じ人からの相談は、年度内1回まで。
※市行政に関わる相談などは不可。
岡本庁市民課 ☎4419042
酒害相談(無料)
日 時 6月5日・26日(日) 7月3日・17日(日) 13時~15時
場 所 金光公民館
申 込 み 不要
岡中国断酒修養会 ☎090-4105-11945

免許取得応援!

AT オートマチック車 ●普通免許 **255,850円** (税込)

MT マニュアル車 ●普通免許 **288,850円** (税込)

入校期限 R4.6/29(水)迄

有料広告

◆初めて免許を取得する方が対象です。◆左記料金は初回検定料・諸経費及び仮免許交付申請料 2,850円(非課税)を含んだ総額です。◆特別料金のため他の割引との併用はできません。◆入校期限が過ぎますとこの料金は適用不可となります。◆次の料金が別途必要となる場合があります。◎補習料金(一時限)普通車: 税込5,400円◎技能検定再受験料: 税込7,150円◎仮免許学科再受験料: 県証紙代1,700円/非課税◎在籍6ヶ月を越えた場合の写真再撮影料: 税込1,100円◆技能教習のキャンセルは、当日の予約時間2時間前までにご連絡をお願いします。無断欠席又は遅れた場合には、キャンセル料として1回につき5,000円(税込)をお支払いいただきます。◆高速教習は実車にて行います。◆途中退校の場合はお申込み時に説明する当校の規定によります。◆教習ローンご希望の方は事前にお問い合わせください。

岡山県公安委員会指定 **笠岡自動車学校** 〒714-0097 岡山県笠岡市十番町1番2 ☎0120-19-5161

詳しくはお気軽にお問い合わせください。

<https://www.oka-anikyo.or.jp/kasa/jiko/>

そのネット注文、定期購入になっていますよ!

定期しぼりなし1回だけのお試しOK

初回限定 定価の約80%OFF

クーポン利用でさらに1,000円OFF

アンケートに答えて10分間限定の割引クーポンを手に入れよう!

割引クーポンを利用しますか?

利用しない

クーポンを利用して
注文画面へ進む

ご注文内容

定期購入コース(割引クーポン利用)
単価 3,000円 割引 1,000円
消費税 200円 合計 2,200円

【確認事項】

割引クーポンを利用した場合、最低4回購入しないと解約できない定期購入コース(割引クーポン利用)になります。

利用規約に承諾し、申し込みます。

定期購入コース(割引クーポン利用)の方は、4回以上買わないと解約できませんよ!



注文ボタンを押す前に入念な確認を

【アドバイス】

- ネット通販利用時は、慌てず「確認画面」「利用規約」「解約方法」を確認しましょう。
- 令和4年6月1日以降、分かりづらい通販サイトの表示を見て、勘違いさせられて申込みをした消費者は、契約を取り消せる可能性があります。

閻市消費生活センター(本庁産業振興課内) ☎44-9035
閻消費者ホットライン ☎188

大雨や台風にも備えましょう

近年、活発化した梅雨前線や台風に伴う集中豪雨により、土砂崩れや浸水などの被害が多発しています。被害を最小限に抑えられるよう、日頃から備えておきましょう。

【避難情報の確認を】

災害発生のおそれがある場合、市では避難情報を発令します。その際の行動を確認しましょう。

避難情報の種類

警戒レベル3：高齢者等避難

危険な場所から高齢者等は避難しましょう。また、必要に応じて避難準備や自主的な避難をしましょう。

警戒レベル4：避難指示

危険な場所から、全員避難しましょう。

警戒レベル5：緊急安全確保

災害が切迫または発生しています。直ちに身を守る行動をとります。

【災害発生時の危険度を確認】

● 気象庁「キキクル」

浸水・土砂・洪水の危険度分布を確認することができます。天気予報と合わせて確認しましょう。



キキクル

● 市メール配信サービス

あさくちメールでは、避難情報や気象情報をお届けしています。

スマートフォンなどのバーコードリーダー機能を使って右のQRコードを読み取れば、簡単に登録ができます。



あさくちメール

閻本庁くらし安全課 ☎44-9006

有料広告

相続・遺言 不動産の名義変更

- 不動産の贈与・売買
- 相続登記
- 遺言書作成
- 新築登記・担保抹消
- 会社設立・役員変更

どんなことでもお気軽にご相談下さい。
司法書士が丁寧に応えます。

友田司法書士事務所 ☎(0865) 47-0064
鴨方町鴨方848 (鴨方中学校前)

有料広告

印鑑・ゴム印・各種印刷物・デザイン
あなたの大切なご印鑑をお彫りいたします
お急ぎの印鑑、間に合わせます!

既製品に無い別注ネームスタンプがその場で出来ます

改刻 緑が欠けた印鑑や使っていない印鑑の彫り直しもお気軽にご相談下さい。

高井印判店

TEL 0865-44-7799 里庄町里庄520-3 (鴨方天草公園前)

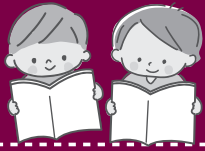

としょかんだより



すいせん図書



「看守の信念」 城山 真一／著 宝島社

模範囚の失踪、集団食中毒事件、火の気のない場所での火災…。刑務官たちの信念が問われる事件たち。そして、敏腕刑務官の火石に不穏なうわさが…。人間ドラマ×刑務所ミステリー。

「はやくしなさい！」

中川 ひろたか／文 金の星社



「はやくきがえて！」「はやくかおをあらって！」「あそんでないではやくしてちょうだい！」ついお母さんが口にしてしまう言葉。「ママ、なんではやくはやくばかりいつてるの？」という子どもの質問に、どんどん空想を広げて答えます。子どもと大人の時間が寄り添う絵本。

新着本

(所蔵館についてはお問い合わせください。)

○えほん

- スプーンとフライパン 新井 洋行
- ようかいむらのふしぎとしょかん たかい よしかず
- なかよしの犬はどこ？ エミリー サットン
- たびするてんとうむし イザベル シムレール
- ブロロンどろろん 高島 那生

○こどもの本

- シオンの花言葉 濱野 京子
- はたらく細胞ワクチン&おくすり図鑑 講談社
- 涙と笑いのミステリー 宮部 みゆき他
- 荒野にヒバリをさがして アンソニー マゴーワン
- タブレット・チルドレン 村上 しいこ

○おとなの本

- お仕事六法 横山 佳枝
- うまれることば、しぬことば 酒井 順子
- 読書セラピスト ファビオ スタッシ
- オオール流星群 伊与原 新
- 高望の大刀 夜弦 雅也
- 天国からの宅配便 終 サナカ

6月

日	月	火	水	木	金	土
			1	2	3	4
5	6	7	8	9	10	11
12	13	14	15	16	17	18
19	20	21	22	23	24	25
26	27	28	29	30		

○は休館日

休館日のお知らせ

鴨方図書館
金光さつき図書館
寄島図書館

行事予定

※新型コロナウイルス感染拡大防止のため、内容が変更・中止となる場合があります。

市立 寄島図書館 (☎54-3144)

- おはなしのふね (0~2歳)
日時 6月10日(金) 10時30分~11時
場所 絵本コーナー
- 絵本と紙芝居のたまたま箱 (3歳~小学生)
日時 6月25日(土) 10時30分~11時
場所 多目的室

市立 金光さつき図書館 (☎42-6637)

- おはなしおもちゃばこ (3歳~小学生)
日時 6月11日(土) 11時~11時30分
場所 絵本コーナー
- おはなしおもちゃばこ piccolo (0~2歳)
日時 6月17日(金) 11時~11時20分
場所 絵本コーナー

市立 鴨方図書館 (☎44-7004)

- 紙芝居とおはなしの会 (3歳~小学生)
日時 6月4日・11日・18日・25日(土)
14時~14時30分
場所 えほんのへや
- ぴよちゃんくらぶ (0歳~2歳)
日時 6月9日・23日(木)
10時30分~11時
場所 えほんのへや

私立 金光図書館 (☎42-2054)

- 休館日
終日: 6月6日、13日、14日、20日、
24日、27日
午前中: 6月3日、10日、17日

今月の★星のたより

宇宙の波長と様々な天体望遠鏡



天文学者は、宇宙の新たな発見をするためにどんな望遠鏡で観測を行っているのだろう？

星を観測するのに欠かせない天体望遠鏡。

実は様々な種類があり、研究者は研究内容にあった望遠鏡で観測を行います。

宇宙からは、私たちの目に見える光（可視光）だけでなく、赤外線や電波、X線なども届いています。

そのため、可視光を観測する場合は「光学望遠鏡」、電波の場合は「電波望遠鏡」など、それぞれの波長に適した望遠鏡を使います。

これらの望遠鏡で同じ天体を観測しても、観測する波長によりまったく違った姿を見ることができます。

それにより、天体の年齢やエネルギー量など、様々なことが詳しく分かります。

違った波長で見ると、全く違う天体のように見えるんだね!?

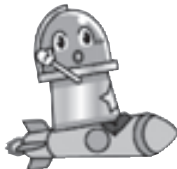

地上で観測できる光は、可視光・赤外線のごくわずかな波長域と電波の一部だけです。それ以外の波長は、地球の大気にさえぎられ、地上には届きません。

そのため、地上で観測する望遠鏡だけでなく、宇宙で観測を行う観測衛星などの宇宙望遠鏡も活躍しています。

現在では、光以外にも重力波やニュートリノを観測する望遠鏡もあります。

遠くの宇宙について知るためにいろんな望遠鏡で観測を行っているんだね。

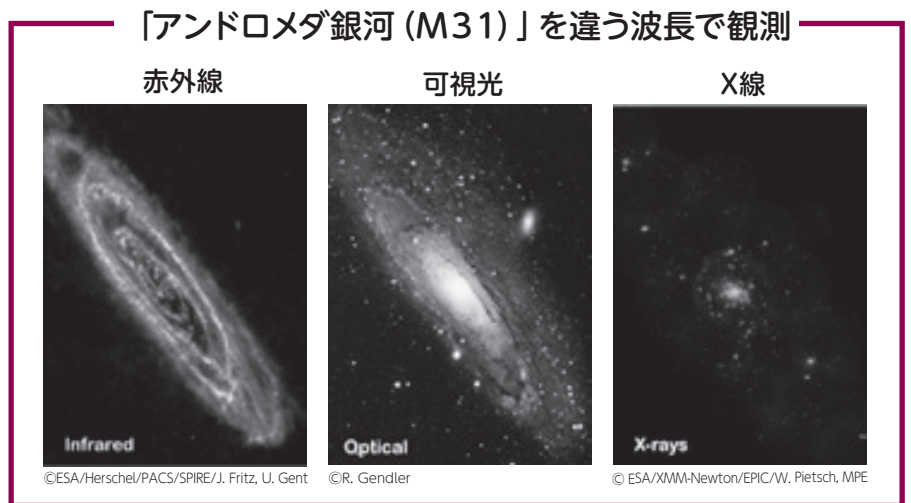

©ESA/Herschel/PACS/SPIRE/J. Fritz, U. Gent

©R. Gendler

©ESA/XMM-Newton/EPIC/W. Pietsch, MPE

写真：NASAホームページより

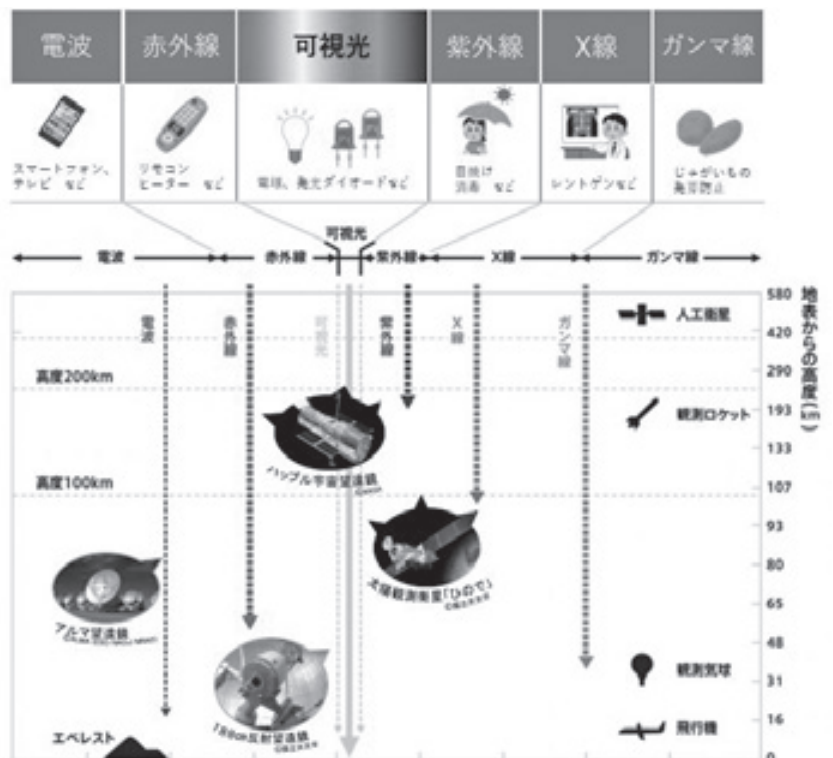

画像：©国立天文台

歯と口の健康週間

6月4日～6月10日は、歯と口の健康週間です。
全身の健康への第一歩である、歯と口についての役割を確認しましょう。

【歯と口の役割】

- **食べる**……しっかり噛むと美味しく食べることができ、栄養の吸収も良くなります。
- **話す**……歯が揃っていると、唾液がよく出て、明瞭な発音で話すことができます。
- **身体のバランスを保つ**……歯が揃っていない、噛み合わせが悪いと、姿勢が悪くなり、身体のバランスが保ちにくくなります。

【歯と口の健康を守るために】

- かかりつけの歯科医院で定期検診を受け、歯の喪失の原因である、むし歯や歯周病を予防しましょう。
- 毎食後の歯磨きが基本です。フッ素配合の歯みがき粉を使用するとより効果的です。



歯健康推進課（健康福祉センター内）
☎44-7114

おいしく楽しく♪ ～ Let's Try! 簡単レシピ～

しっかり噛もう！ かみかみごぼうサラダ

材料と分量（2人分）

ごぼう……………1/4本
にんじん……………1/4本
冷凍むき枝豆……………10粒
さきいか……………10g
マヨネーズ……………大さじ1

【1人分の栄養成分値の目安】

エネルギー：82kcal
たんぱく質：3.6g 脂質：5.2g
炭水化物：7.3g 食塩相当量：0.5g

- ① ごぼうは大きめのさがき、にんじんは太めの千切りにする。
- ② ごぼう、にんじん、枝豆をゆでる。
- ③ さきいかを細くさく。
- ④ ②と③を混ぜ、マヨネーズで和える。

～ memo ～

- ★食材を大きめに切ることでよく噛むことができます。
- ★野菜は繊維に沿って切ることで、歯ごたえが残りやすくなります。
ごぼうもにんじんも繊維の向きは縦です。繊維を断たないように切りましょう。

歯健康推進課（健康福祉センター内）
☎44-7114



休日当番医

（診療時間は9～17時）

- 休日に、けがをしたり急病になった人のための診療です。急患ではない場合は平日に受診しましょう。
- 休日当番医は変更になることがあります。当日に電話等で確認し、事前に症状を説明のうえ、かかりましょう。

6月 5日(日)	みわ記念病院	金光町	☎42-5000
6月12日(日)	ほかま医院	金光町	☎42-6616
6月19日(日)	すくすくこどもクリニック	鴨方町	☎44-5400
6月26日(日)	上田内科クリニック	鴨方町	☎44-3147
7月 3日(日)	金光病院	金光町	☎42-3211
7月10日(日)	高山医院	鴨方町	☎44-2332

市内から里庄町の病院に電話をかける時は、市外局番（0865）をつけてください。

今月の納税

税 目 市県民税 第1期

納期限 6月30日（木）

住民の動き

令和4年4月末現在
（住民基本台帳人口）

男	16,314人 (-38)
女	17,172人 (-23)
計	33,486人 (-61)
世帯数	14,357世帯 (-8)

（ ）内は前月比

健康づくり事業予定表

閩健康推進課
(6月1日から7月10日まで) (健康福祉センター内)
☎44-7114

※詳しくは、令和4年度浅口市健康づくりガイド「おとなの健康編」、「妊娠～親子の健康づくり編」でご確認ください。
今後の新型コロナウイルスの感染拡大状況に応じて、中止・延期となる場合がありますので、ご了承ください。
随時、市ホームページでおとなのけんしん、子どもの健診・教室等の開催状況を掲載しますので、ご確認ください。

月 日	受付時間	場 所	注 意 事 項
-----	------	-----	---------

～各種相談～

■健康相談・育児相談(要申込)…保健師・管理栄養士が健康づくりや育児の相談に応じます。

6月 8日(水)	9:30～11:30	健康福祉センター	市内全地区
----------	------------	----------	-------

■心の相談(無料)…精神科医師が、心の健康や病気の相談に応じます。

6月 2日(木)	10:00～11:30 (9:30～番号札配布)	健康福祉センター	市内全地区(新規の人は要予約)
7月 7日(木)			

～子どもの健診・教室～

■マタニティクラス…妊婦さんとその家族が安心して赤ちゃんを迎えるための教室です。 ※託児はありません。

6月27日(月)	13:15～13:30	健康福祉センター	市内全地区 / 要申込 / 定員：7組 / 内容：第2回〔歯科医師による妊娠中のお口のケアと一生大切な歯のお話・お口のチェック(希望者のみ歯科健診・歯周病チェック)、管理栄養士による妊娠中に大切な栄養と食事のお話〕
----------	-------------	----------	---

※次の健診・教室は、約3週間前に案内を郵送しています。届かない人、都合が悪い人はご連絡ください。

■乳児健診

6月 9日(木)	12:45～14:45	健康福祉センター	対象：令和4年1月19日～令和4年3月3日生まれ
----------	-------------	----------	--------------------------

■1歳児すくすく教室

6月 3日(金)	12:45～14:45	健康福祉センター	対象：令和3年6月17日～令和3年7月29日生まれ
7月 1日(金)			対象：令和3年7月30日～令和3年9月1日生まれ

■1歳6か月児健診

7月 7日(木)	12:45～14:45	健康福祉センター	対象：令和2年11月10日～令和2年12月16日生まれ
----------	-------------	----------	-----------------------------

■3歳児健診

6月30日(木)	12:45～14:45	健康福祉センター	対象：平成30年12月12日～平成31年1月25日生まれ
----------	-------------	----------	------------------------------

有料広告



新倉敷メディカルスクエア

【診療科】
胃腸外科・内科・外科
肛門外科・整形外科
リハビリテーション科
皮膚科・泌尿器科

敷地内に、ケアハウスあいの泉・サービス付高齢者向け住宅あいの泉・有料老人ホームあいの泉・ショートステイあいの泉・デイサービスげんきなどを併設。

倉敷市玉島 1719
☎(086)525-5001

岡山天文博物館 「こども天文クラブ」 クラブ員募集

活動内容

楽しみながら望遠鏡のしくみや使い方などを学び、星の観察をしていきます。

活動予定日 (変更になることがあります)

- 第1回 7月16日(土) 18時～20時30分
- 第2回 8月6日(土) 18時～20時30分
- 第3回 9月3日(土) 18時～20時30分
- 第4回 10月1日(土) 18時～20時30分
- 第5回 12月4日(日) 9時30分～12時
- 第6回 1月22日(日) 9時30分～12時
- 第7回 3月18日(土) 18時～20時30分

場所

岡山天文博物館など

対象

天文・宇宙に興味がある小学4～6年生
(年間を通じて活動に参加できる人)

定員

10人 (応募者多数の場合は抽選・市内優先)

申込み

市電子申請サービスまたは、
申込用紙に記入の上、問い合わせ先へ提出。

申込期間

6月4日(土)～6月19日(日)

詳しくは、岡山天文博物館
ホームページをご覧ください。

岡岡山天文博物館 ☎44-2465



1歳になりました! 我が家のアイドル

令和3年6月生まれ



よしかわ けい
吉川 慧くん
(6月2日生まれ)



せら ももか
瀬良 百華ちゃん
(6月4日生まれ)



さしの みつき
岸野 充希ちゃん
(6月9日生まれ)



やました さく
山下 朔功くん
(6月12日生まれ)



まつもと こうた
松本 鳳汰くん
(6月14日生まれ)



あかざわ ちひろ
赤澤 千尋ちゃん
(6月16日生まれ)



せのお ひなた
妹尾 陽葵ちゃん
(6月22日生まれ)

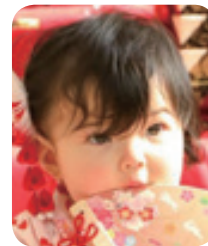

うすい かずは
臼井 万葉ちゃん
(6月24日生まれ)

＼ご家庭のアイドルを募集しています！／

広報あさくちにお子さんの写真を載せませんか。浅口市に住民票がある令和3年8月生まれのお子さんの写真を6月末までに電子申請またはEメール、郵送にてお申し込みください。郵送の場合は写真の裏面に保護者の氏名・連絡先、子供の氏名(ふりがな)・生年月日・住所・性別を明記してください。また、Eメールの場合は、タイトルを「我が家のアイドル」とし、本文に各項目を記載し、jpegファイルで送信してください。なお、応募された写真は返却しません。

電子申請：浅口市電子申請サービスによるお申し込みは右記QRコードをご利用ください。

Eメール：hisyoseisaku@city.asakuchi.okayama.jp 送り先：〒719-0295(住所不要)浅口市役所秘書政策課



プリエール

吹き誇った花の一面をいつまでも。本物の花を特殊加工し、ガラスの中にとじこめました。



プリエールSAB
蘭(一対入)
本体高さ11cm×直径8cm
10,890円(税込)

きりこ どうろう 切り灯籠

総綱製
コード式普通電球付
本体長さ28cm(一個入)
17,600円(税込)

総綱製
乾電池式リモコン
スイッチLED付
本体長さ28cm(一個入)
23,000円(税込)



ようしょうどう 陽照燈

二重 陽照燈(白・白)台付
天然木・外火袋網張
全体高さ68cm(一個入)
コード式
【家紋代込】
30,000円(税込)



かもんちようちん 家紋提灯

二重 ケヤキ色 11号
天然木・外火袋網張(一個入)
本体高さ62cm×火袋径33cm
コード式
組立簡単マグネット式
【家紋代込】
26,000円(税込)

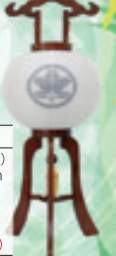

お盆の準備はお進みですか?
ご先祖様、故人を温かく迎える

有料広告

まごころの **小林朱雲堂** 笹沖本店 〒710-0834 倉敷市笹沖1093-3 ☎086-422-4543 玉島店 〒710-0252 倉敷市玉島瓜崎1082 ☎086-526-8088 創業112年 おかげさまで 50

◎広報あさくちは市ホームページでも見ることができます。(イベントカレンダーは市ホームページへ掲載しています)

また、目が不自由な人のために、音訳をしています。詳しくは、本庁秘書政策課(☎44-9037)へ。

最下段は有料広告です。掲載している広告の内容などのお問い合わせは、直接広告主へお願いします。